令和４年度

県立中部病院清掃面積算定図

清掃業務委託に係る沖縄県立中部病院延べ床面積一覧表

１　各棟面積　下記①～⑦のとおり　　単位：㎡

①本館	床面積
地下室	
１階	6,738.975
２階	4,461.320
３階	4,950.110
４階	2,237.640
５階	2,237.640
６階	2,237.640
７階	325.550
塔屋機械室	123.740
①　床面積合計	20,580.035

（対象外）

・２階売店　33.88㎡

・２階ハワイ大学、北辰寮　計1272.6㎡

・７階食堂（共用部分除く）180.44㎡

・地下室　987.19㎡

・１階　ドトール　16.2㎡

・手術室（AからGルーム）　242.27㎡

②栄養管理室エリア	床面積
栄養管理室	35.280
栄養指導室	10.280
看護学生控室	22.280
NSTルーム	17.630
多目的室	35.260
廊下	20.350
②　床面積合計	141.080

（対象外）

・倉庫　30.27㎡

・互助会室　33.0㎡

③　MRI室前プレハブ	
③　床面積合計	25.920

④　南棟	床面積
１階	1,771.240
２階	1,088.010
３階	1,023.210
４階	1,023.210
５階	1,023.210
屋上機械室	208.160
④　床面積合計	6,137.040

⑤　資料棟	床面積
１階	332.024
２階	486.909
３階	562.813
４階	615.237
PH階	28.690
⑤　床面積合計	2,025.673

⑥　新棟	床面積
１階	452.220
２階	562.490
３階	500.810
⑥　床面積合計	1,515.520

⑦沖縄県女性力・平和推進課施設	床面積
１階	263.760
２階	265.230
⑦　床面積合計	528.990

①+②+③+④+⑤+⑥+⑦の床面積合計　　30,954.258 ㎡

※　各棟の面積合計には、対象外の面積は含まれていません。

２　敷地面積　41,723㎡

建物概要		[redacted]	
施設名称	沖縄県立中部病院	[redacted]	[redacted]
所在地	沖縄県うるま市字宮里２８１番地	[redacted]	[redacted]
敷地面積	38,395.24㎡		[redacted]
建物名称	中部病院南病棟		[redacted]
構造	鉄筋コンクリート造	[redacted]	[redacted]
階数	地上５階、ＰＨ階１階		[redacted]
主要用途	病院	[redacted]	[redacted]
建築面積	1,779.50㎡		[redacted]
述べ床面積	6,137.70㎡		[redacted]
既存建工年	新築時：昭和56年(1981年)、改修時：平成14年(2002年)		

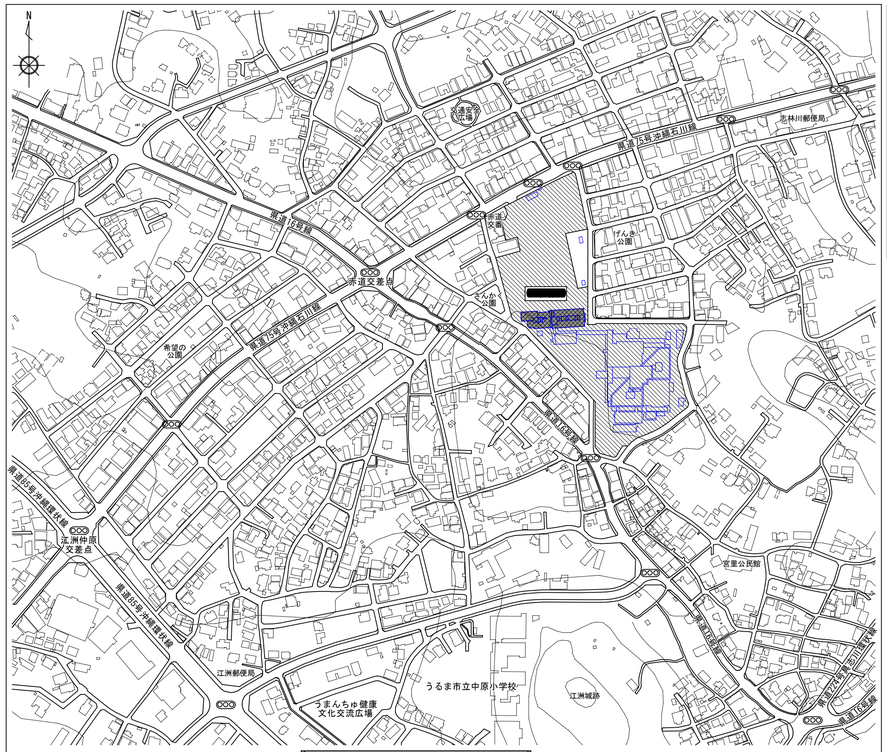

案内図
No Scale

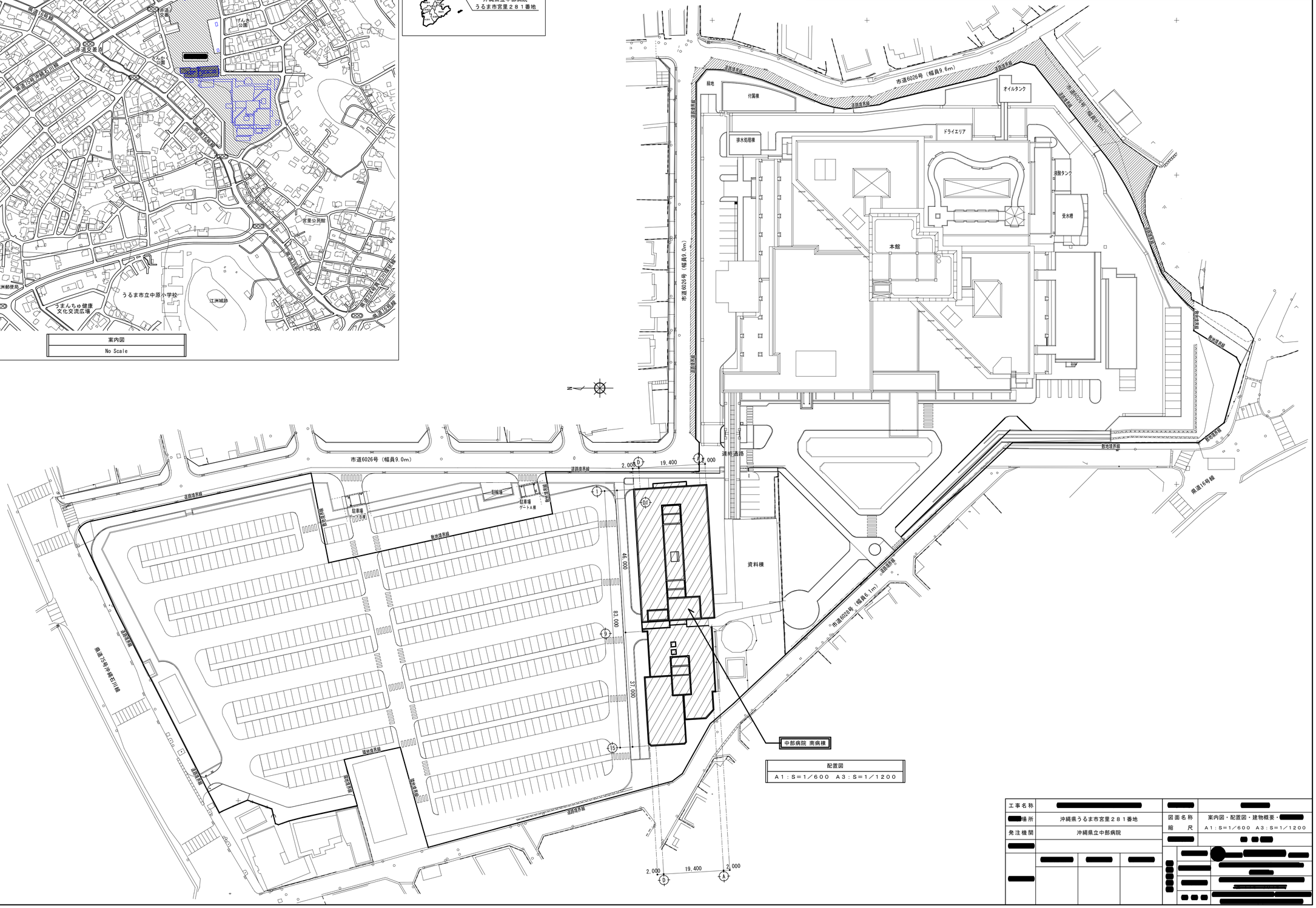

配置図
A1：S＝1／600　A3：S＝1／1200

工事名称	[redacted]	[redacted]	[redacted]
[redacted]場所	沖縄県うるま市宮里２８１番地	図面名称	案内図・配置図・建物概要・[redacted]
発注機関	沖縄県立中部病院	縮尺	A1：S＝1／600　A3：S＝1／1200
[redacted]		[redacted]	[redacted]
[redacted]	[redacted]	[redacted]	[redacted]

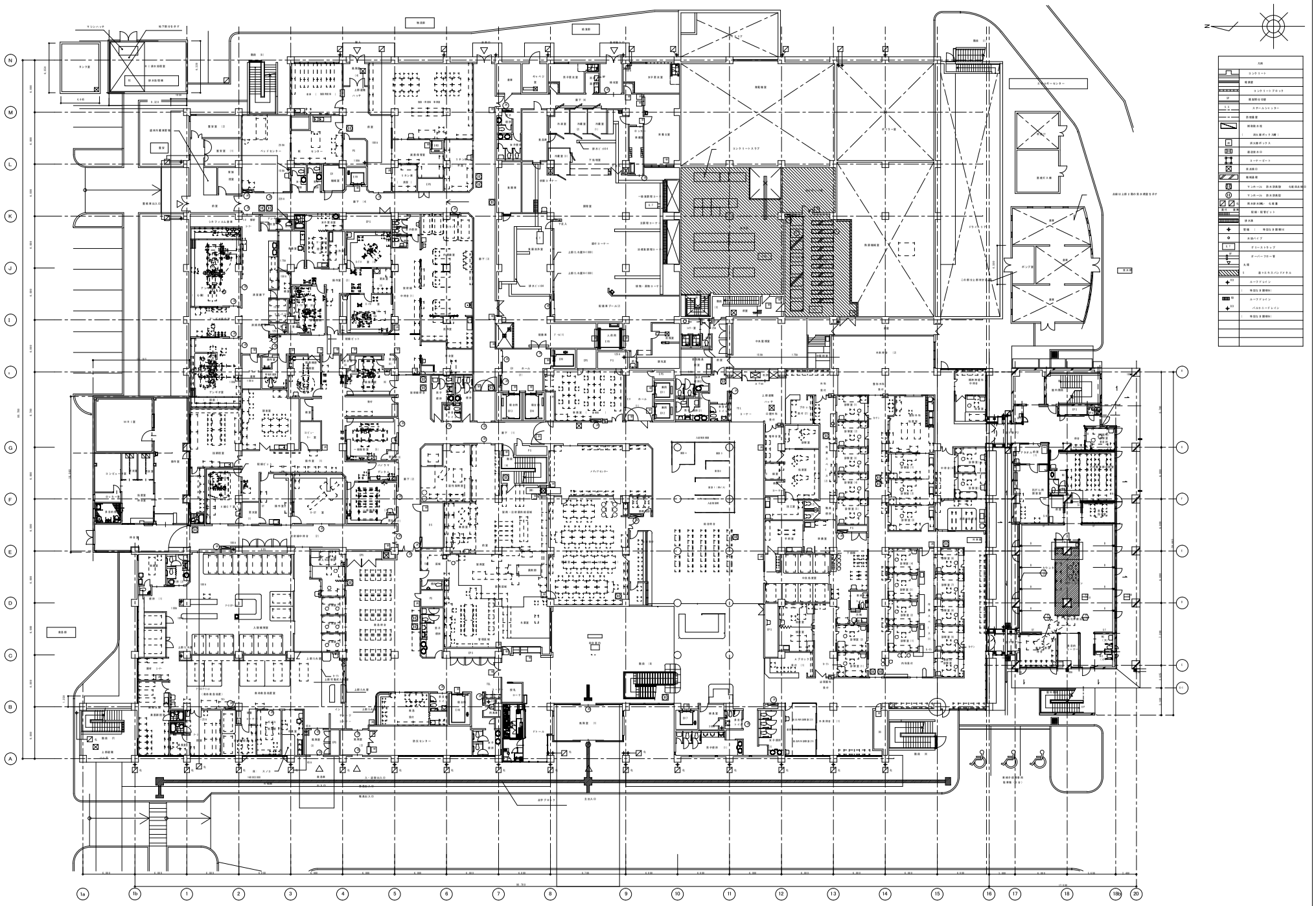

備考		提出責任者	設計番号	工事名称	縮尺
					1/400
		校閲 / 担当 / 製図	日付 年 月 日	図面名称 1F 平面図（本館）	図面番号 A-04

ARG
ARCHITECTURAL RESEARCH GROUP
株式会社 エー・アール・ジー
〒901－2113 沖縄県浦添市大平2丁目19番11号
Phone：（098）877－5556
FAX：（098）877－5642
1級建築士第25043 2号
池間 守
事務所登録番号 16X－644号

1F平面図

ARCHITECTURAL RESEARCH GROUP

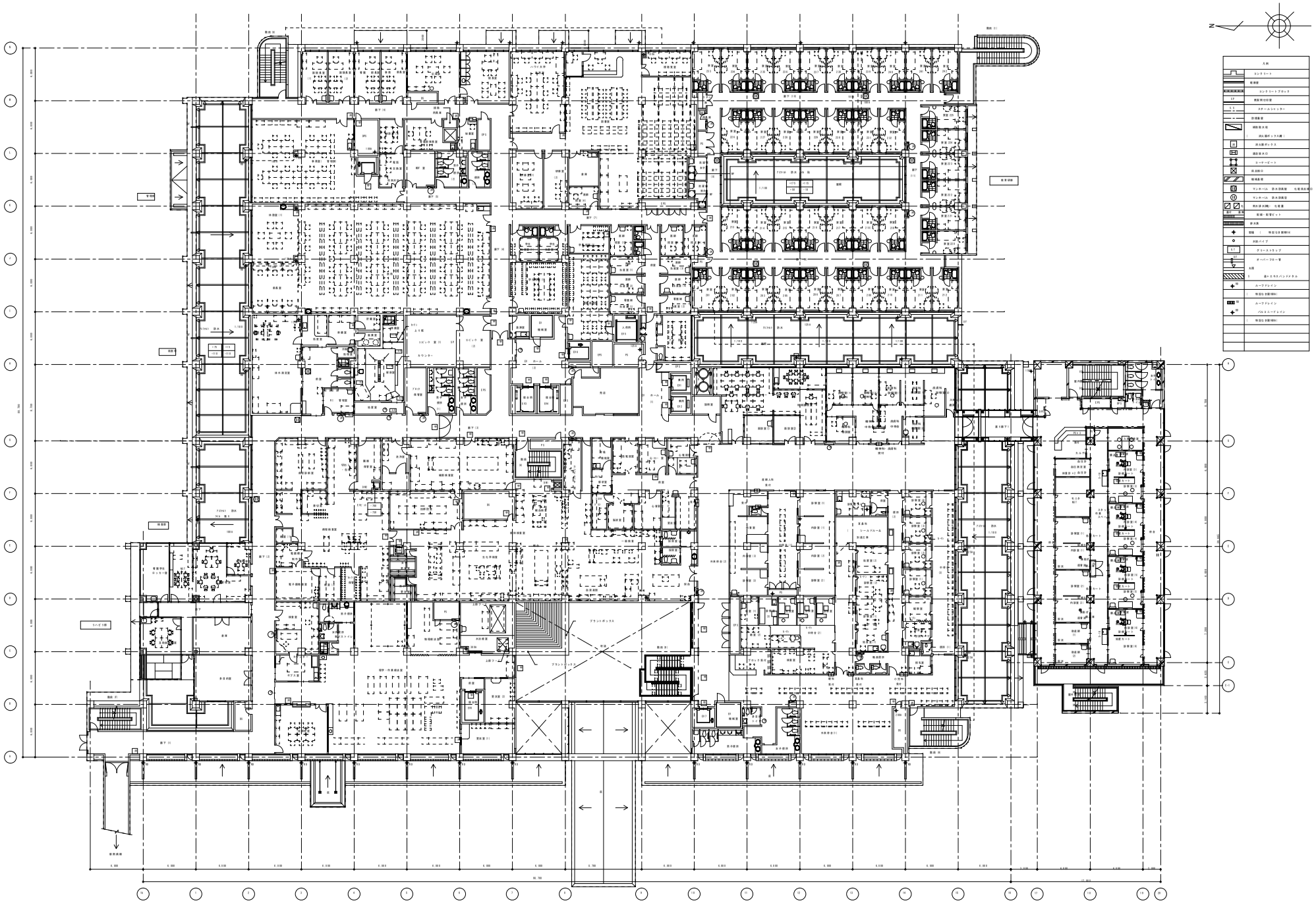

備考		提出責任者	設計番号	工事名称	縮尺
	ARG ARCHITECTURAL RESEARCH GROUP 株式会社 エー・アール・ジー 〒901－2113 沖縄県浦添市大平2丁目19番11号 Phone：(098)877－5556 FAX：(098)877－5642 1級建築士第25043 2号 池間 守 事務所登録番号 16X－644号	校閲 / 担当 / 製図	日付 年 月 日	図面名称 2F 平面図（本館）	1/400 図面番号 A-04

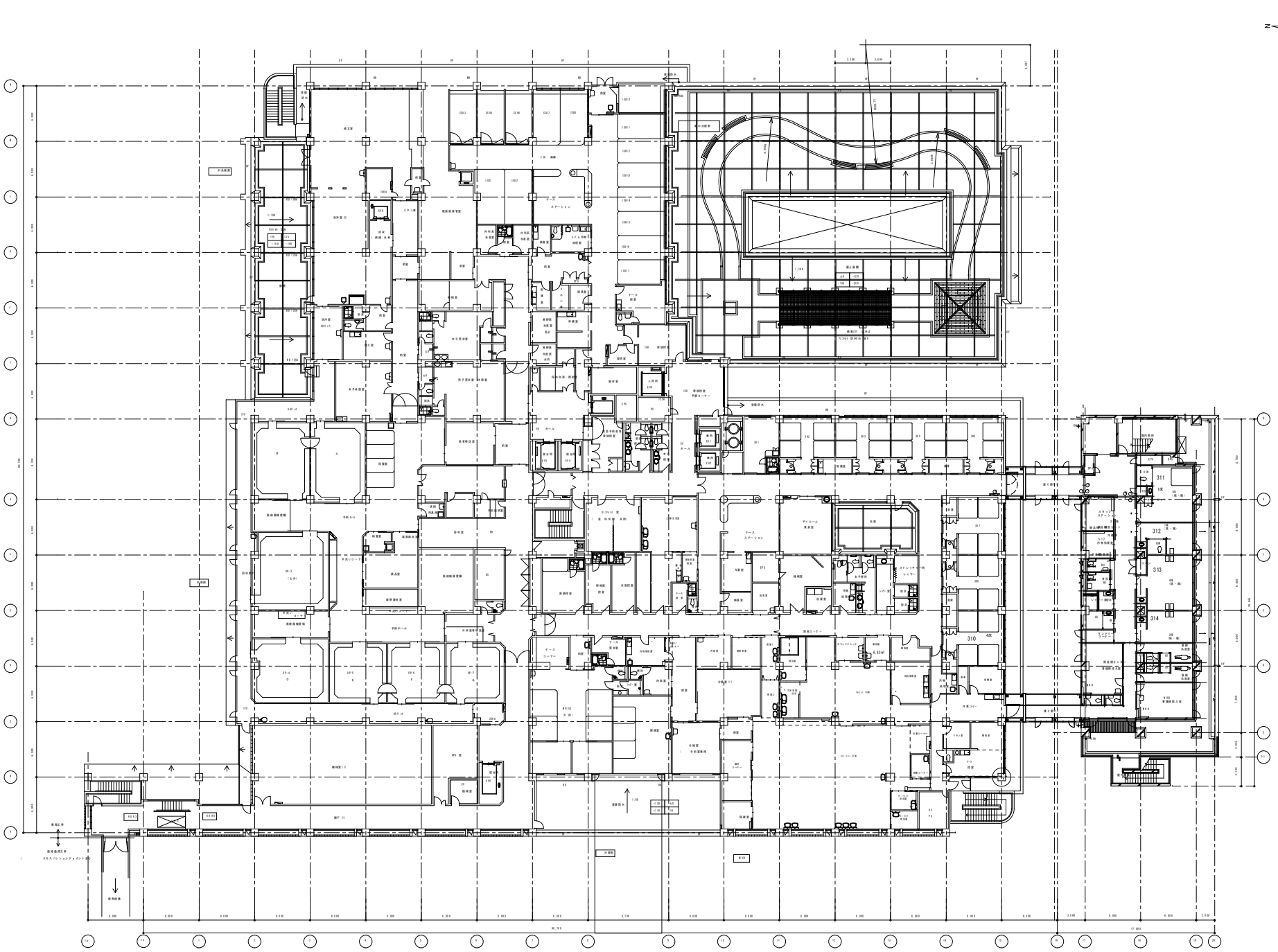

備考		提出責任者	設計番号	工事名称	縮尺
					1/400
		校閲 / 担当 / 製図	日付 年 月 日	図面名称 ３Ｆ平面図（本館）	図面番号 A-04

ARG
ARCHITECTURAL RESEARCH GROUP
株式会社 エー・アール・ジー
〒901−2113 沖縄県浦添市大平2丁目19番11号
Phone：（098）877−5556
FAX：（098）877−5642
1級建築士第250432号
池間 守
事務所登録番号 16X−644号

4F平面図

ARCHITECTURAL RESEARCH GROUP

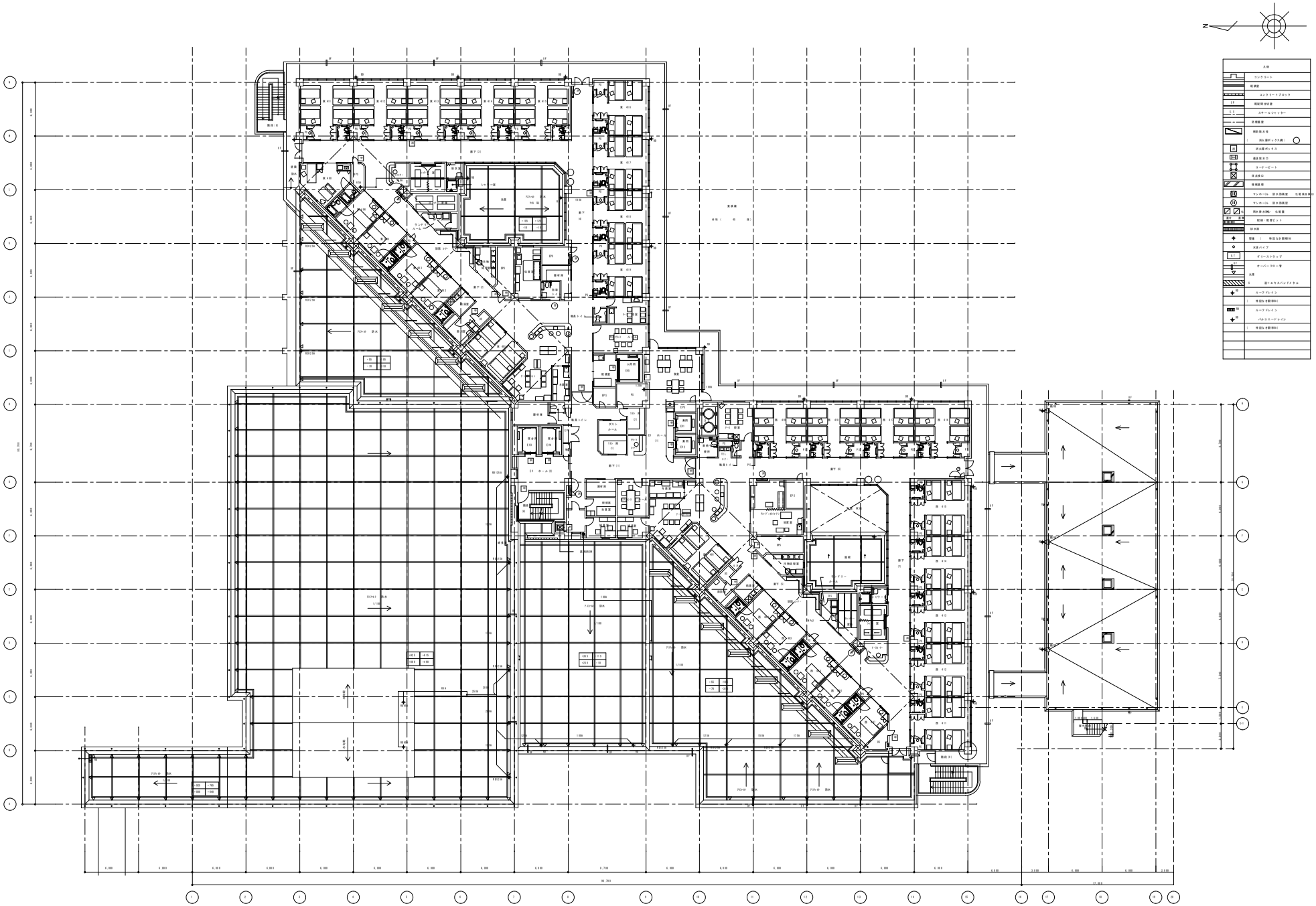

備考		提出責任者	設計番号	工事名称	縮尺
	ARG ARCHITECTURAL RESEARCH GROUP 株式会社 エー・アール・ジー 〒901－2113 沖縄県浦添市大平2丁目19番11号 Phone：(098)877－5556 FAX：(098)877－5642	1級建築士第25043 2号 池間 守 事務所登録番号 16X－644号	校閲 担当 製図 日付 年 月 日	図面名称 4F平面図(本館)	1/400 図面番号 A-04

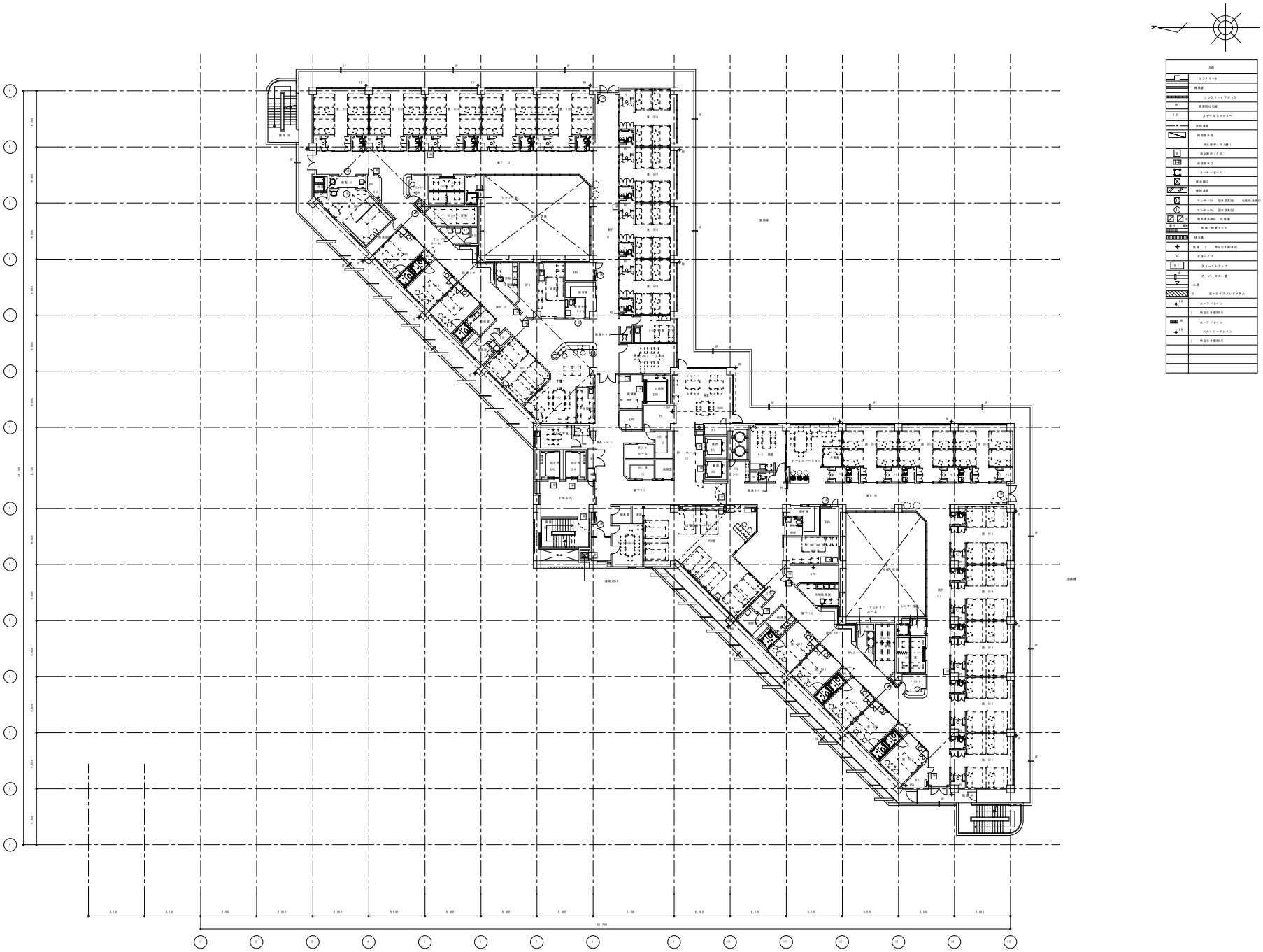

備考		提出責任者	設計番号	工事名称	縮尺
	ARG ARCHITECTURAL RESEARCH GROUP 株式会社 エー・アール・シ゛ー 〒901－2113 沖縄県浦添市大平2丁目19番11号 Phone：(098)877－5556 FAX：(098)877－5642	1級建築士第25043２号 池間 守 事務所登録番号 16X－644号	校閲 担当 製図 日付 年 月 日	図面名称 5F 平面図(本館)	1/400 図面番号 A-04

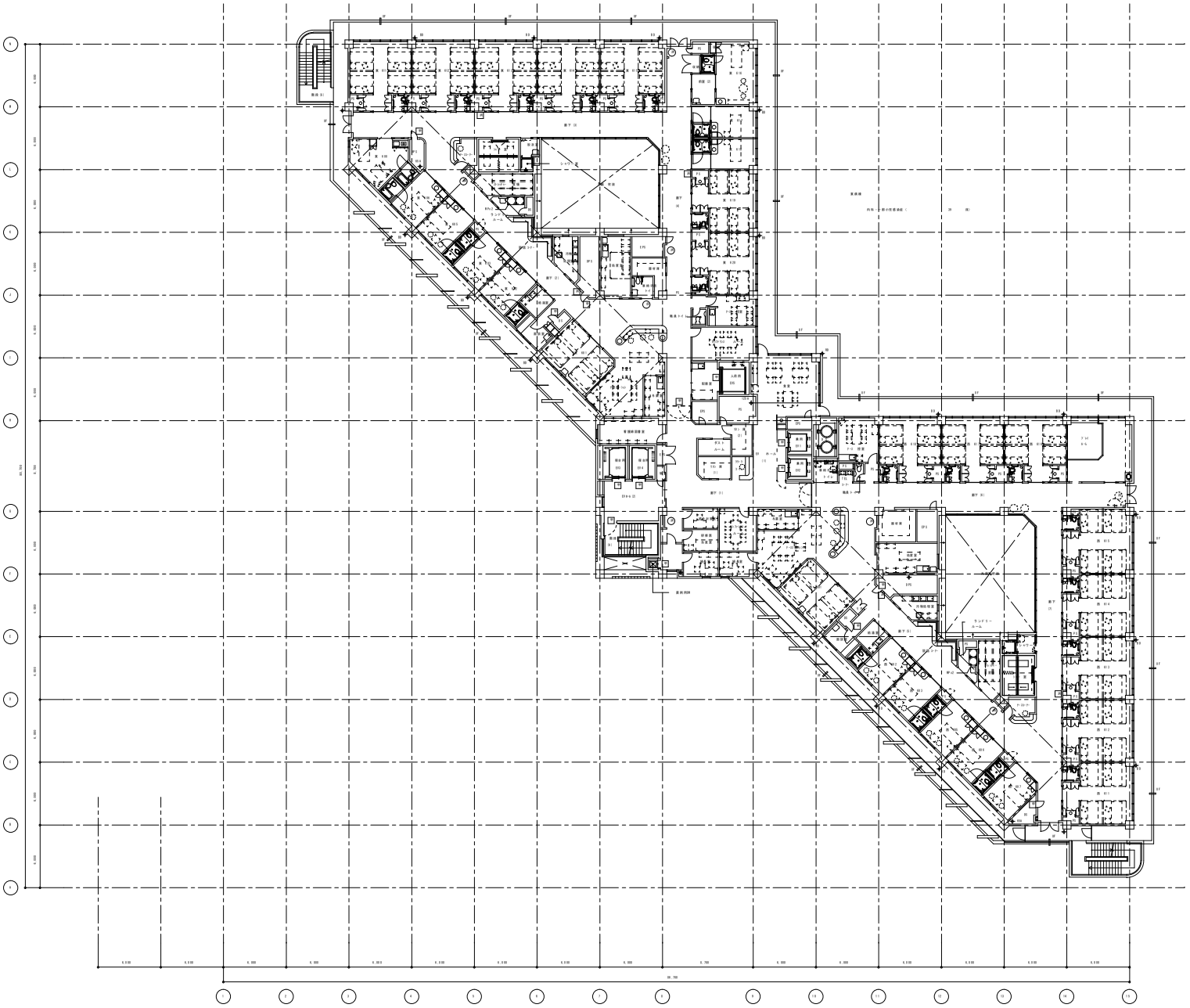

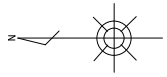

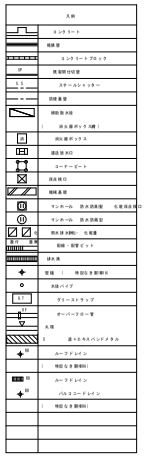

備考	ARG ARCHITECTURAL RESEARCH GROUP 株式会社 エー・アール・シ゛ー 〒901－2113 沖縄県浦添市大平2丁目19番11号 Phone：（098）877－5556 FAX：（098）877－5642	1級建築士第25043 2号 池間 守 事務所登録番号 16X－644号	提出責任者	設計番号	工事名称	縮尺 1/400
			校閲 / 担当 / 製図	日付 年 月 日	図面名称 6F 平面図（本館）	図面番号 A-04

ARCHI TECTURAL RESEARCH GROUP

1 7階平面図 1/200

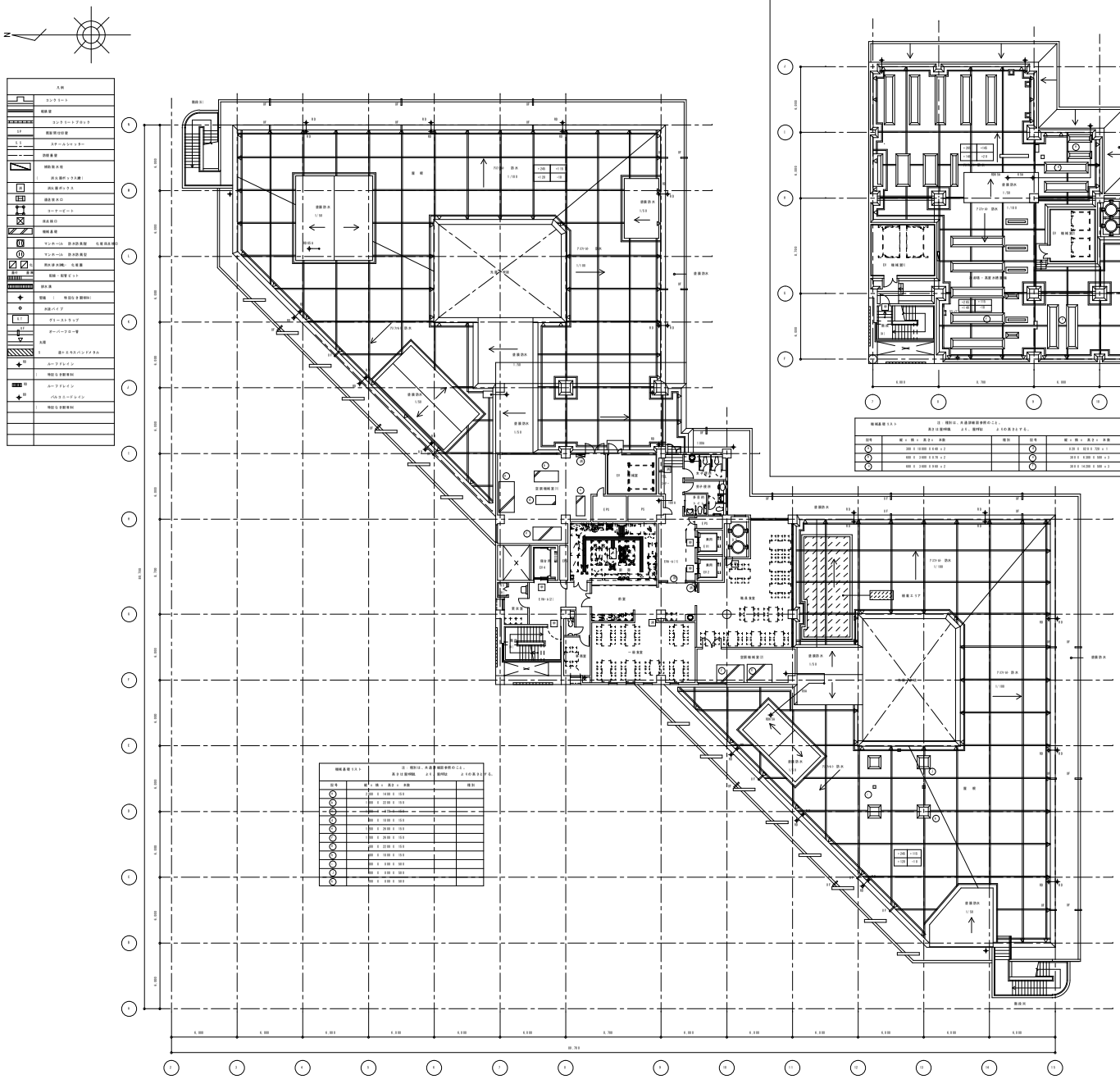
大理石
コンクリート
補強壁
コンクリートブロック
間仕切壁
スチールシャッター
防煙垂壁
排煙開口部
消火器ボックス
避難口
カーテンゲート
消火栓口
排煙垂壁
マンホール 防水防煙型 化粧消火栓
マンホール 防水防煙型
消火栓 排水口用 化粧蓋
配線・配管ピット
排水溝
電線 (特記なき限排除)
水道パイプ
グレーストラップ
オーバーフロー管
太陽
通トエスラスバンドメタル
ルーフドレイン
特記なき限排除
ルーフドレイン
パルコンドレイン
特記なき限排除
排煙口
ガラス
ブロック
ブロック
ブロック