# 中部病院清掃面積算定図

令和３年度

# 清掃業務委託に係る沖縄県立中部病院延べ床面積等一覧表

1　各棟面積　下記①～⑦のとおり

単位：㎡

| ①　新館 | 床面積 |
|---|---|
| 地下室 | |
| １階 | 6,738.975 |
| ２階 | 4,461.320 |
| ３階 | 4,950.110 |
| ４階 | 2,237.640 |
| ５階 | 2,237.640 |
| ６階 | 2,237.640 |
| ７階 | 325.550 |
| 塔屋機械室 | 123.740 |
| ①　床面積合計 | 20,580.035 |

（対象外）

・２階売店　33.88㎡

・２階ハワイ大学、北辰寮　計1272.6㎡

・７階食堂（共用部分除く）180.44㎡

・地下室　987.19㎡

・１階　ドトール　16.2㎡

・手術室（AからGルーム）　242.27㎡

| ②　地域連携室エリア | 床面積 |
|---|---|
| 地域連携室 | 35.280 |
| 相談室 | 10.280 |
| 職員休憩室 | 22.280 |
| 職員休憩室 | 17.630 |
| 多目的室 | 35.260 |
| 廊下 | 20.350 |
| ②　床面積合計 | 141.080 |

（対象外）

・倉庫　30.27㎡

・互助会室　33.0㎡

| ③　MRI室前プレハブ | |
|---|---|
| ③　床面積合計 | 25.920 |

| ④　南棟 | 床面積 |
|---|---|
| １階 | 1,771.240 |
| ２階 | 1,088.010 |
| ３階 | 1,023.210 |
| ４階 | 1,023.210 |
| ５階 | 1,023.210 |
| 屋上機械室 | 208.160 |
| ⑤　床面積合計 | 6,137.040 |

| ⑤　資料棟 | 床面積 |
|---|---|
| １階 | 332.024 |
| ２階 | 486.909 |
| ３階 | 562.813 |
| ４階 | 615.237 |
| PH階 | 28.690 |
| | |
| ⑥　床面積合計 | 2,025.673 |

| ⑥　新棟 | 床面積 |
|---|---|
| １階 | 452.220 |
| ２階 | 562.490 |
| ３階 | 500.810 |
| ⑥　床面積合計 | 1,515.520 |

| ⑦沖縄県女性力・平和推進課 | 床面積 |
|---|---|
| １階 | 263.760 |
| ２階 | 265.230 |
| | |
| ⑥　床面積合計 | 528.990 |

①+②+③+④+⑤+⑥+⑦　床面積合計　　30,954.258 ㎡

※　各棟の面積合計には、対象外の面積は含まれていません。

２　敷地面積　41,723㎡（津堅診療所分は除く）

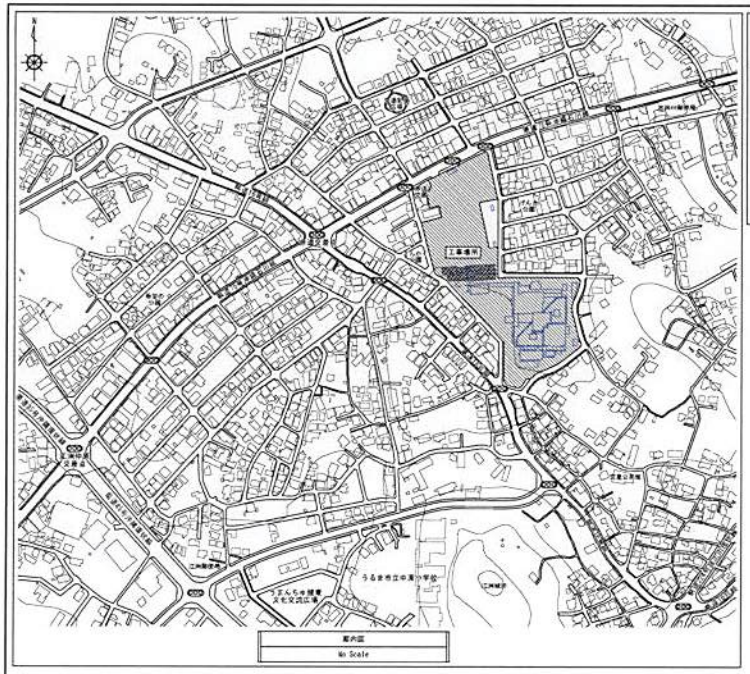

| 建物概要 | | 工事概要 | |
|---|---|---|---|
| 物設名称 | 沖縄県立中部病院 | 工事種別 | 新置補強改修工事 |
| 所在地 | 沖縄県うるま市字安慶田281番地 | 改修工法 | 壁：増設新置補強壁 |
| 敷地面積 | 38,355.24㎡ | | 柱：高減衰鋼板巻き補強 |
| 建物名称 | 中部病院南病棟 | | 新置補強に伴なう内部改修 |
| 構造 | 鉄筋コンクリート造 | 工事対象 | 本工事：1階から3階の部分部分 |
| 階数 | 地上5階、PH階1階 | | 宿直新病床移動工事：1階および4階の部床部分 |
| 主要用途 | 病院 | 特記事項 | 本工事に先立ち、4階の仮設工事を行い1階造物病床を移動する。 |
| 建築面積 | 1,779.50㎡ | | 本工事は下層階から順次行う。 |
| 延べ床面積 | 6,137.70㎡ | | 1階本工事が完了し、最新病床を1階へ移動した後は4階の復旧を行う。 |
| 既存増工年 | 新築時：昭和54年(1981年)、改修時：平成14年(2002年) | | |

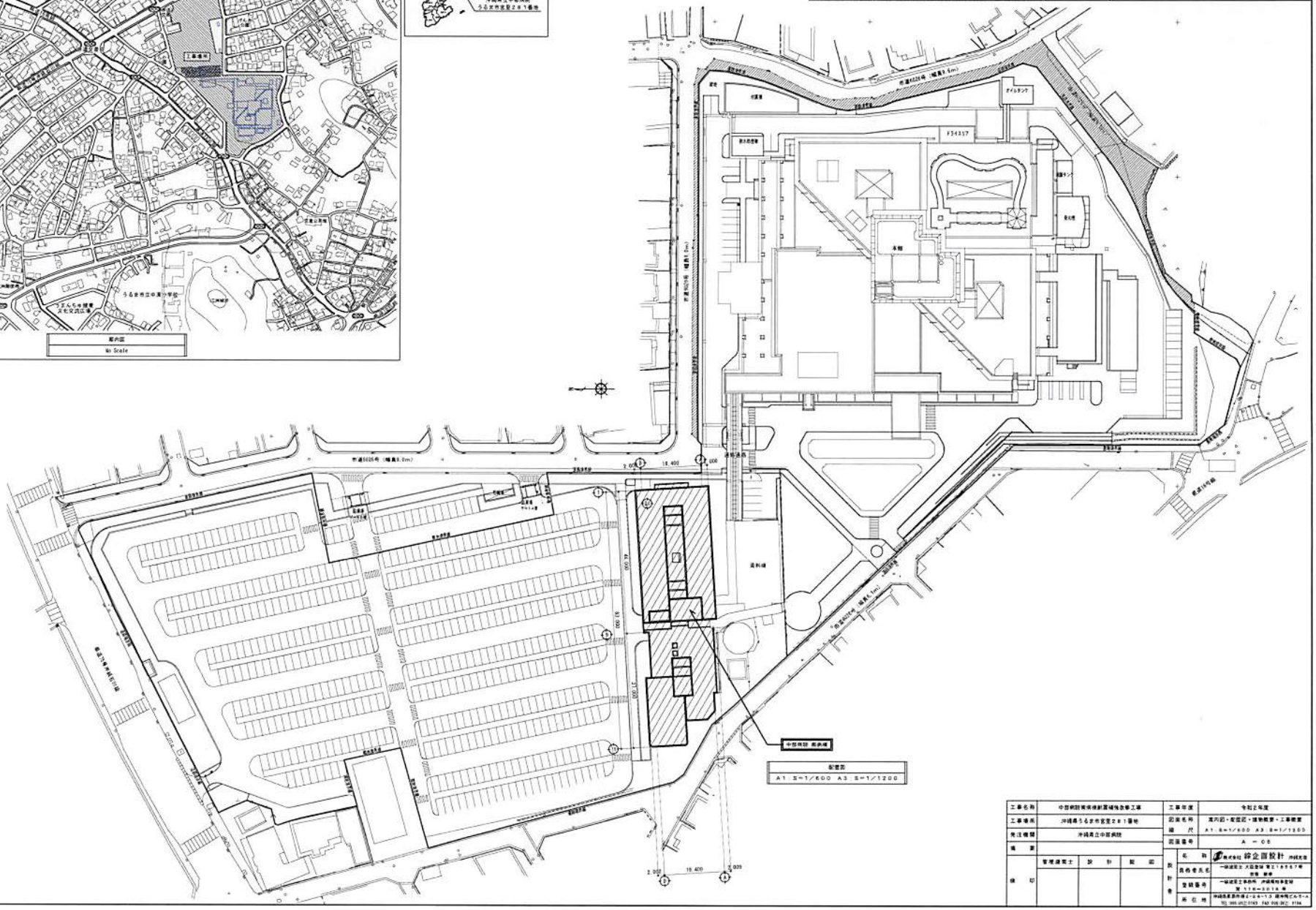


| | | | | | |
|---|---|---|---|---|---|
| 工事名称 | 中部病院南病棟新置補強改修工事 | | | 工事年度 | 令和2年度 |
| 工事場所 | 沖縄県うるま市安慶田281番地 | | | 図面名称 | 案内図・配置図・建物概要・工事概要 |
| 発注機関 | 沖縄県立中部病院 | | | 縮尺 | A1:S=1/600 A3:S=1/1200 |
| 備考 | | | | 図面番号 | A－05 |
| 検印 | 管理建築士 | 設計 | 監図 | 設計者 | 名称：綜企画設計 沖縄支店 |
| | | | | | 資格者氏名：一級建築士 大臣登録 第21957号 吉田 敏彦 |
| | | | | | 登録番号：一級建築士事務所 沖縄県知事登録 第1,786〜2,016 号 |
| | | | | | 所在地：沖縄県豊見城市字上田1-3 国場南ビルテナ-A TEL 098(852)0143 FAX 098(852) 3134 |

ARCHI TECTURAL RESEARCH GROUP

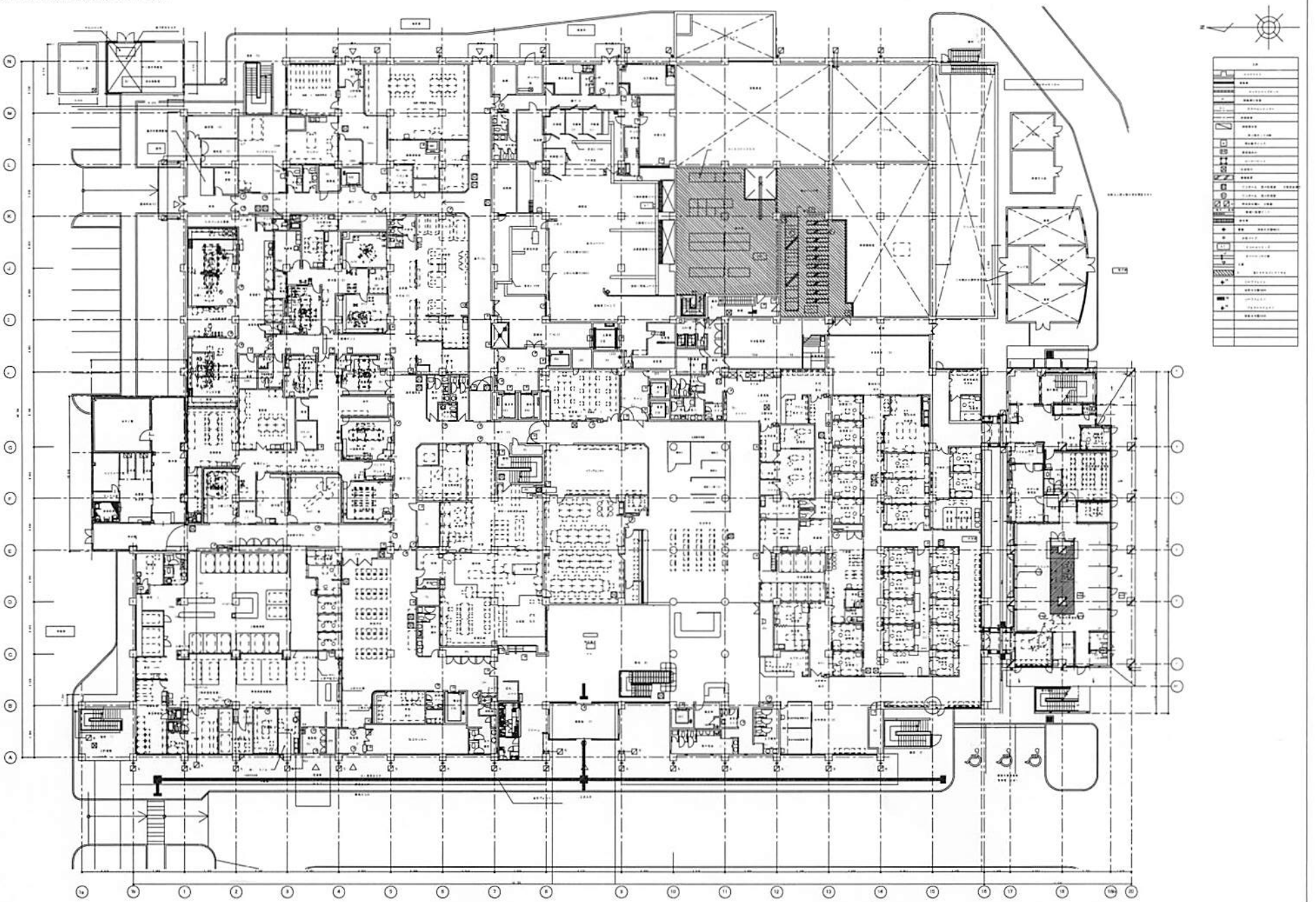

| | | | | | |
|---|---|---|---|---|---|
| 番号 | ARG ARCHI TECTURAL RESEARCH GROUP 株式会社 エー・アール・ジー 〒901-2113 沖縄県浦添市大平2丁目1番11号 Phone (098)877-6556 FAX (098)877-5642 | 一級建築士第250432号 池間 守 事務所登録番号 16X-644号 | 現場責任者 / 校閲 / 照合 / 製図 | 設計番号 / 日付 年 月 日 | 工事名称 / 図面名称 1F 平面図(本館) / 縮尺 1/400 / 図面番号 A-04 |

ARCHITECTURAL RESEARCH GROUP

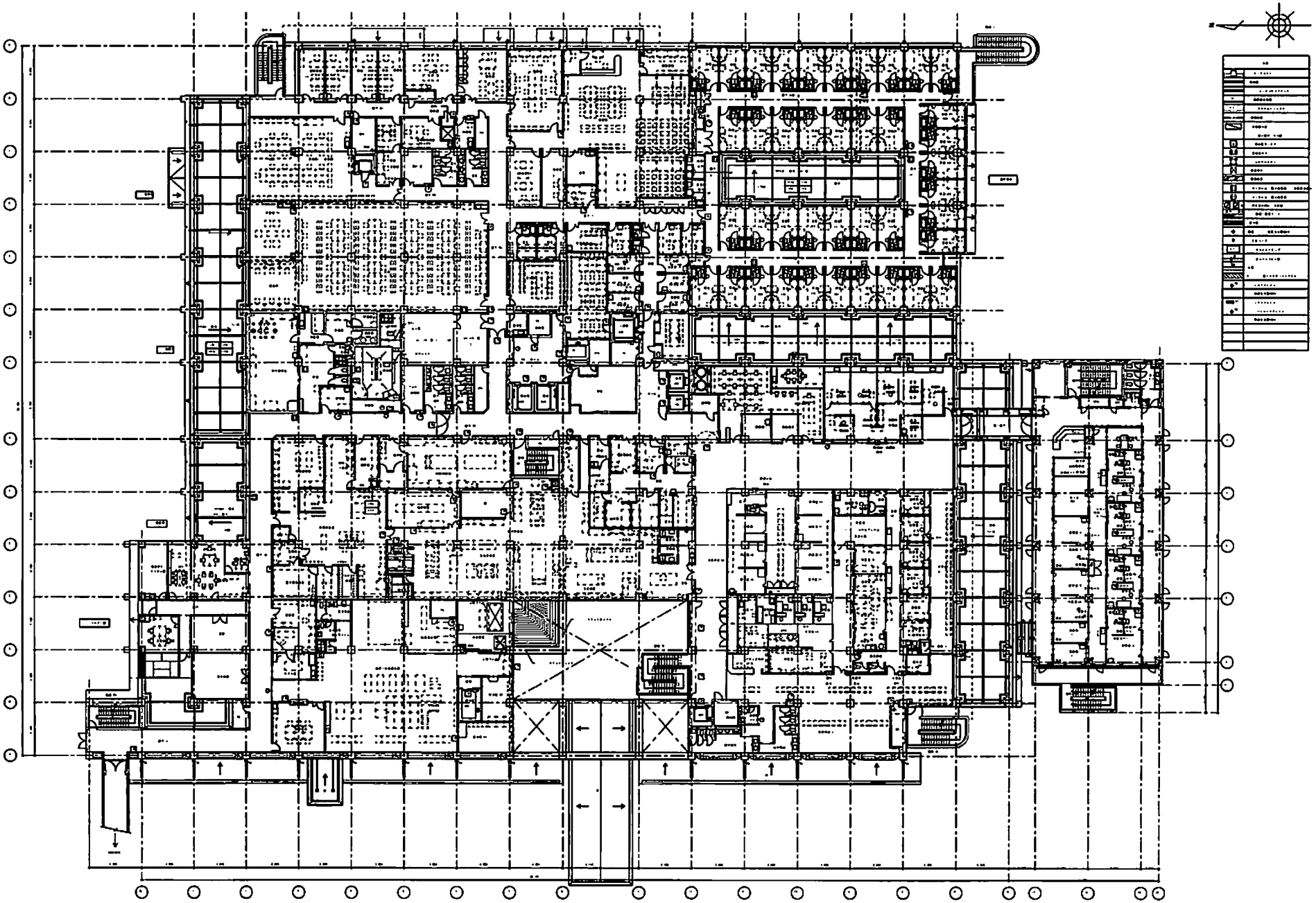

| | | | | | |
|---|---|---|---|---|---|
| 番号 | ARG ARCHITECTURAL RESEARCH GROUP 株式会社 エー・アール・ジー 〒901-2113 神奈川県厚木市下荻野1119番11号 Phone (096)277-6006 FAX (096)277-6042 | 一級建築士事務所第904322号 建設 省 宅地建物取引業者 10X-044号 | 構造図日付 / 作図 / 検図 / 確認 | 設計番号 / 日付 年 月 日 | 工事名称 / 図面名称 2F平面図(本館) / 縮尺 1/400 / 図面番号 A-04 |

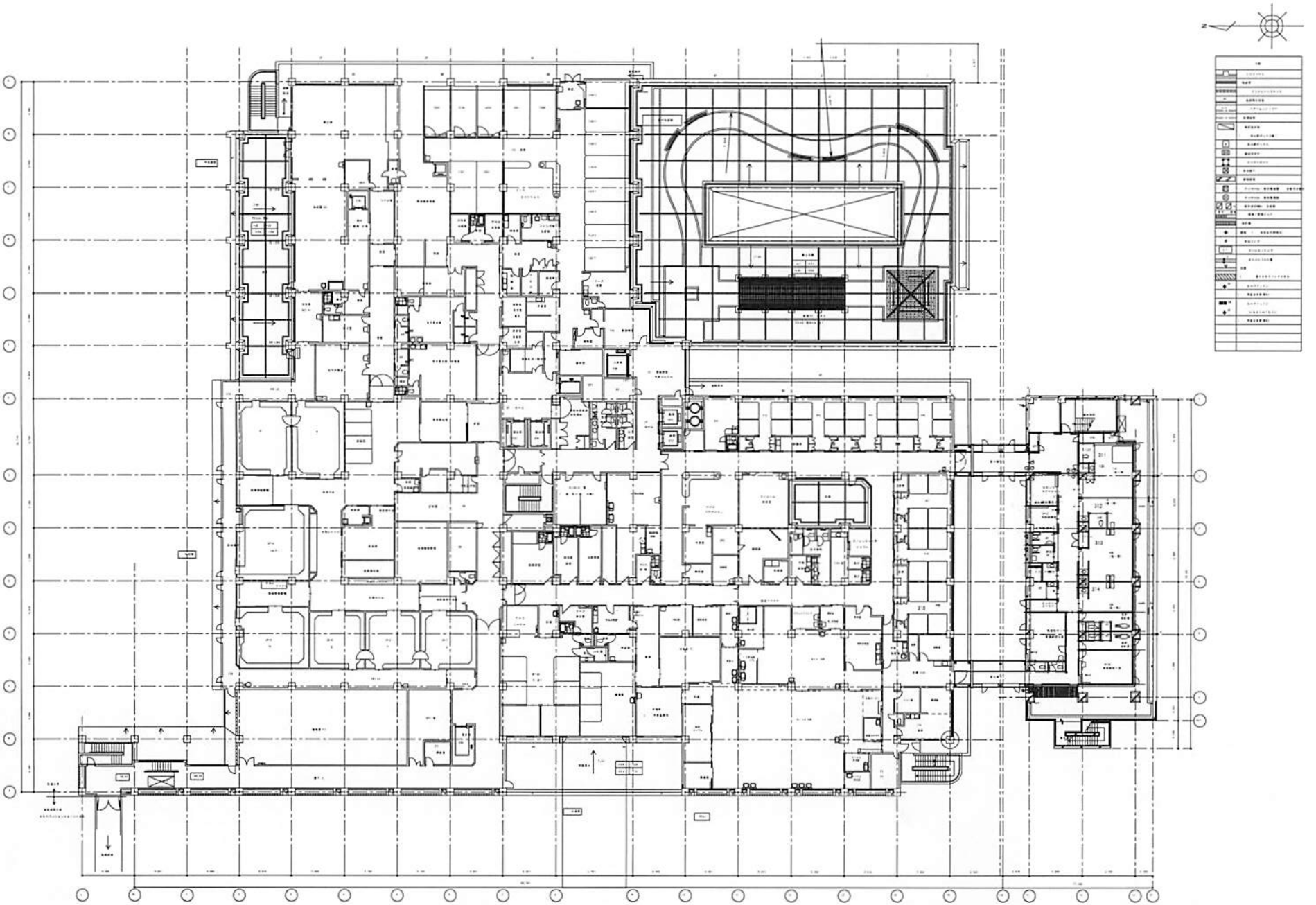

ARG
ARCHITECTURAL RESEARCH GROUP
株式会社 エー・アール・シー
〒901-2113 沖縄県浦添市大平2丁目19番11号
Phone (098)877-6556
FAX (098)877-6642

| | | | | | |
|---|---|---|---|---|---|
| 1級建築士第250432号 | 提出責任者 | 設計番号 | 工事名称 | | 縮尺 1/400 |
| 主管 守 | 校閲 | 検査 | 製図 | 日付 年 月 日 | 図面名称 3F 平面図(本館) | 図面番号 A-04 |

ARCHITECTURAL RESEARCH GROUP

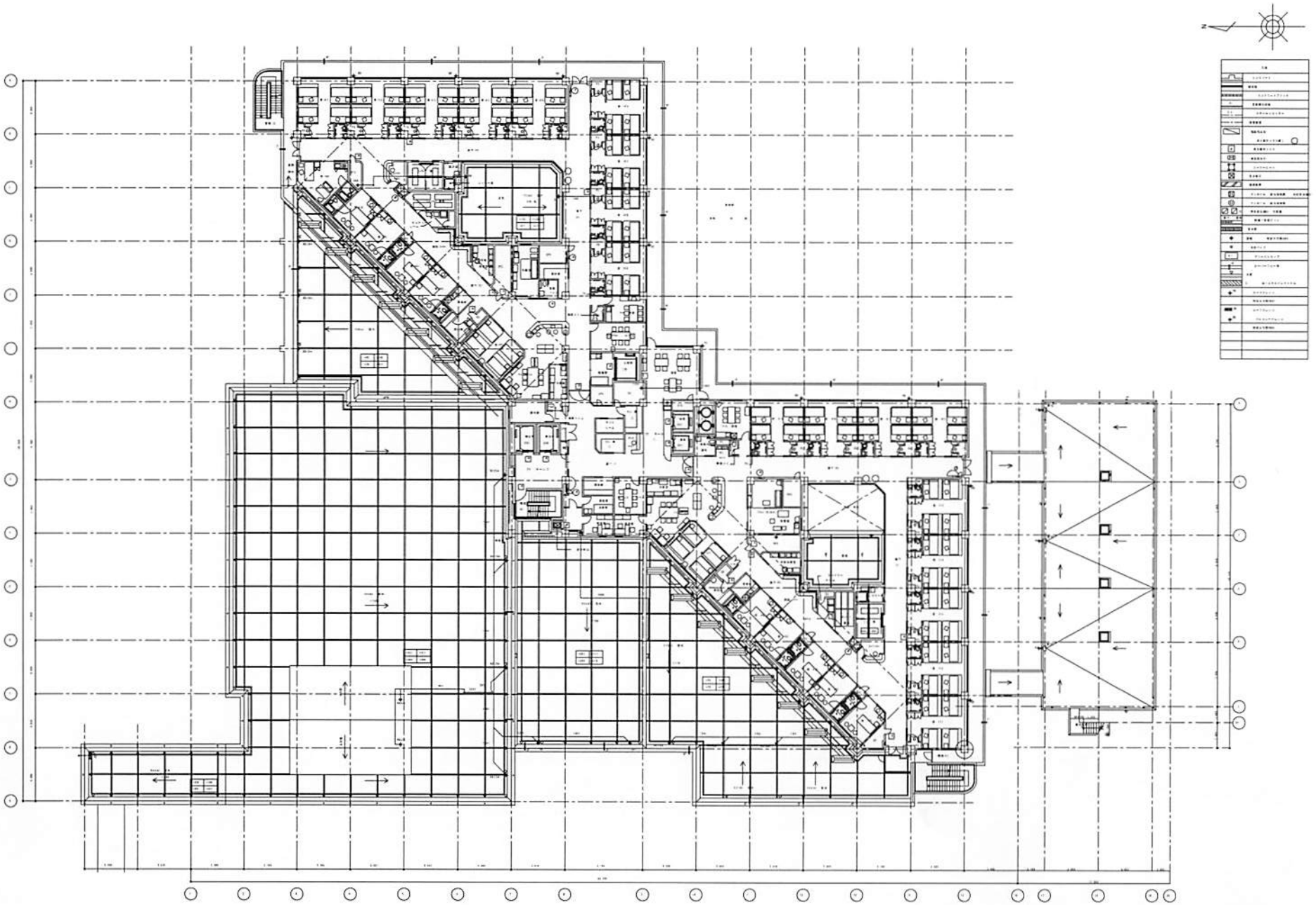

| | | | | | | |
|---|---|---|---|---|---|---|
| 備考 | ARG ARCHITECTURAL RESEARCH GROUP 株式会社 エーアールジー 〒901-2113 沖縄県浦添市大平2丁目19番11号 Phone (098)877-6556 FAX (098)877-5642 | 1級建築士第250432号 池間 守 事務所登録番号 16X-644号 | 提出責任者 | 設計者号 | 工事名称 | 縮尺 1/400 |
| | | | 校閲 / 検査 / 製図 | 日付 年 月 日 | 図面名称 4F平面図(本館) | 図面番号 A-04 |

ARCHITECTURAL RESEARCH GROUP

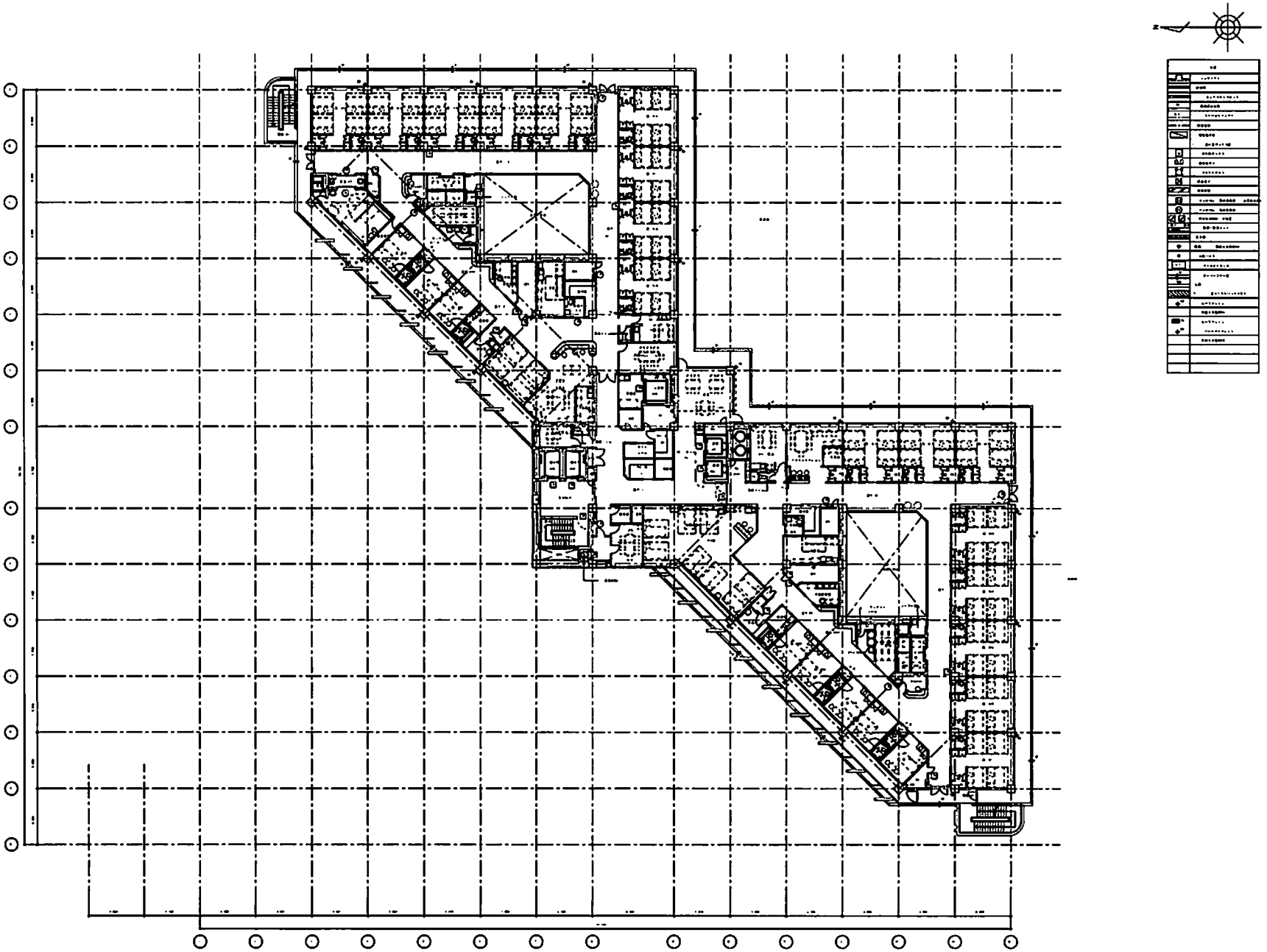

| | | | | | | | | |
|---|---|---|---|---|---|---|---|---|
| | ARG ARCHITECTURAL RESEARCH GROUP | | | | | | 1/400 | |
| | | | | | | | 5F 平面図(本館) | A-04 |

ARCHITECTURAL RESEARCH GROUP

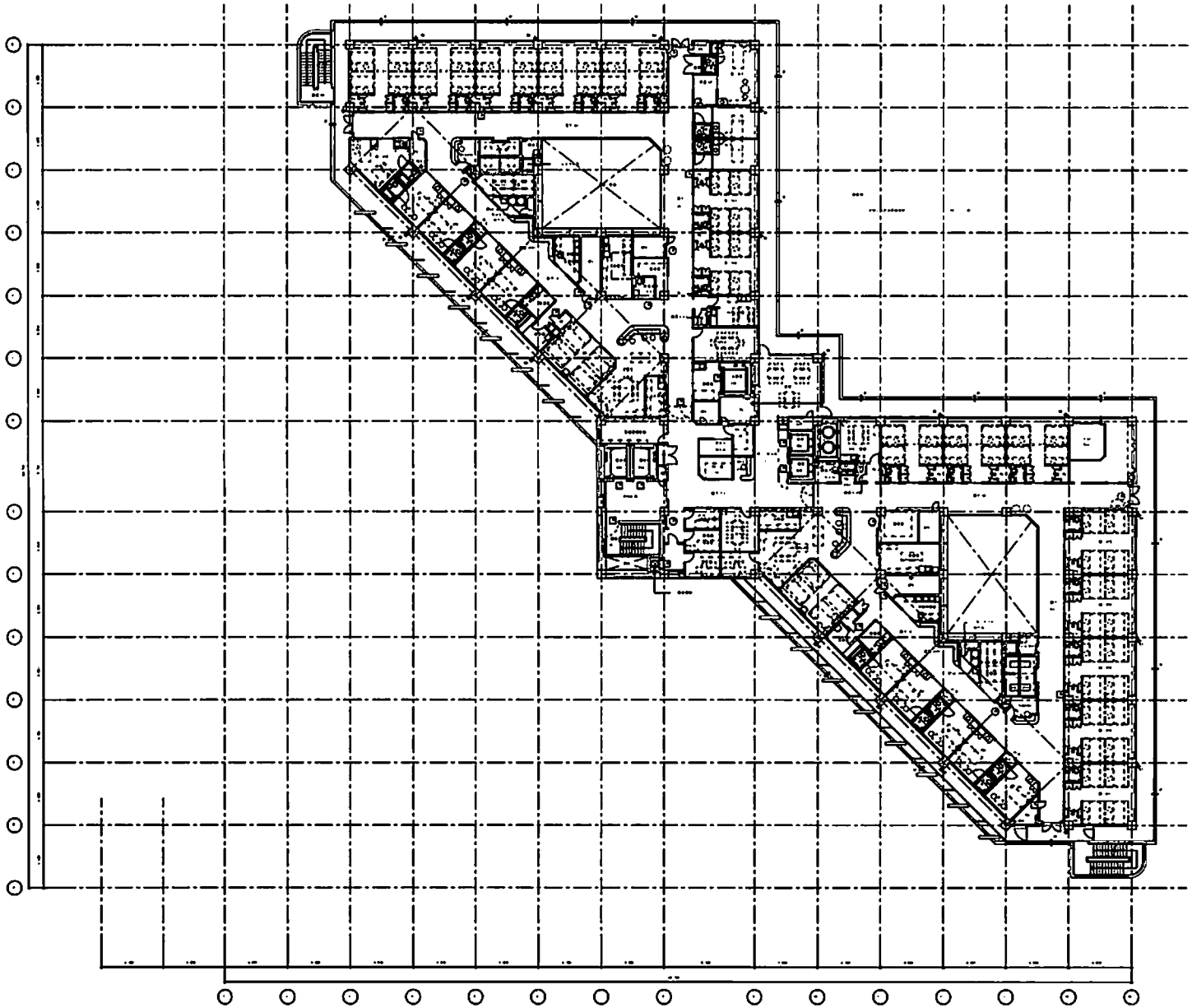

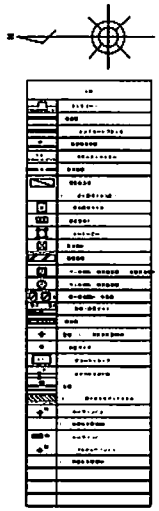

| | | | | | | |
|---|---|---|---|---|---|---|
| 番号 | ARG ARCHITECTURAL RESEARCH GROUP 株式会社 エー・アール・ジー 〒801-2113 Phone (096)277-4550 FAX (096)277-4642 | 建築士事務所 | 設計者 | 工事名 | 縮尺 1/400 | |
| | | 図面 | 図名 | 6F平面図(本館) | 図面番号 A-04 | |

ARCHI TECTURAL RESEARCH GROUP

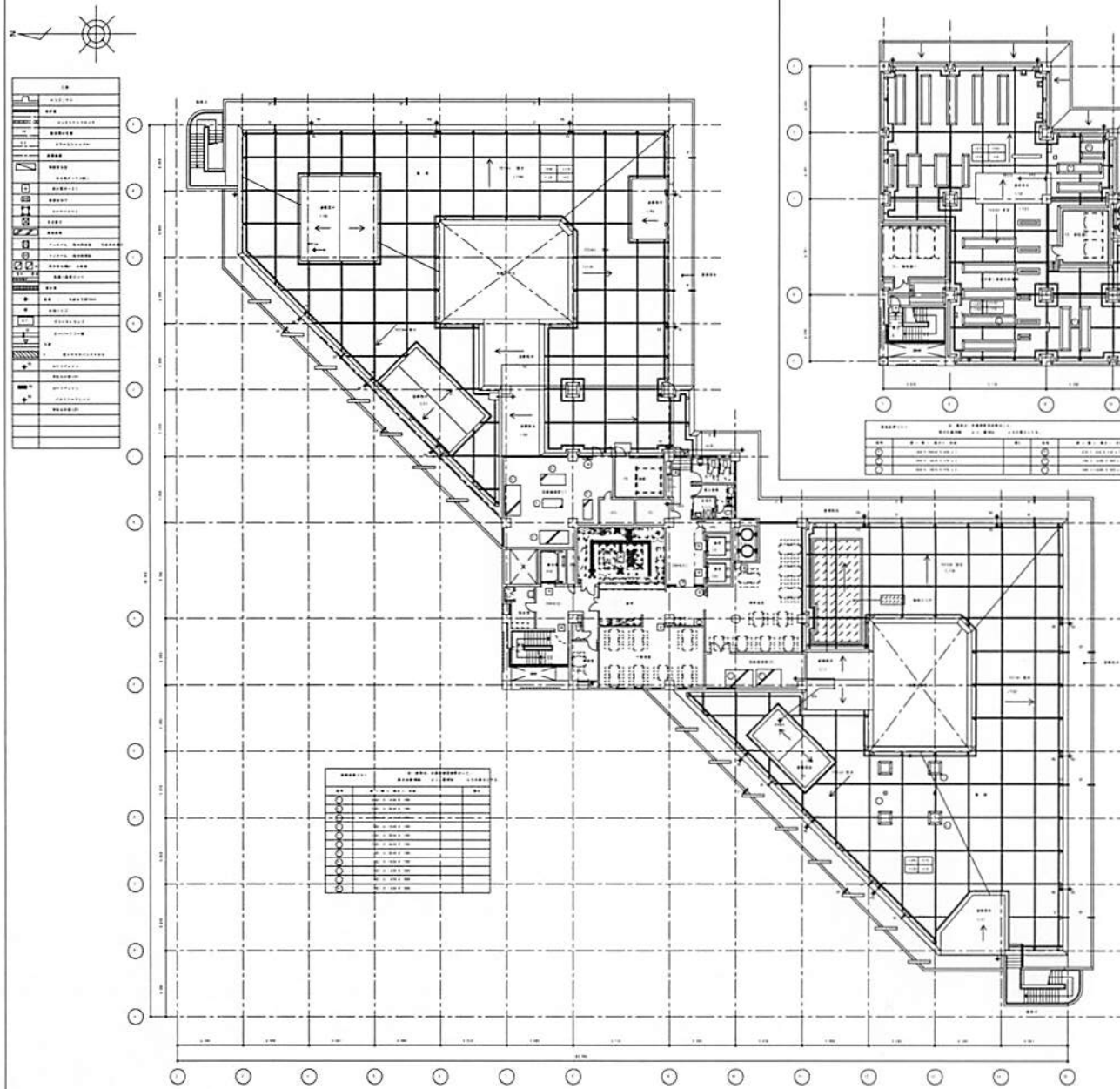

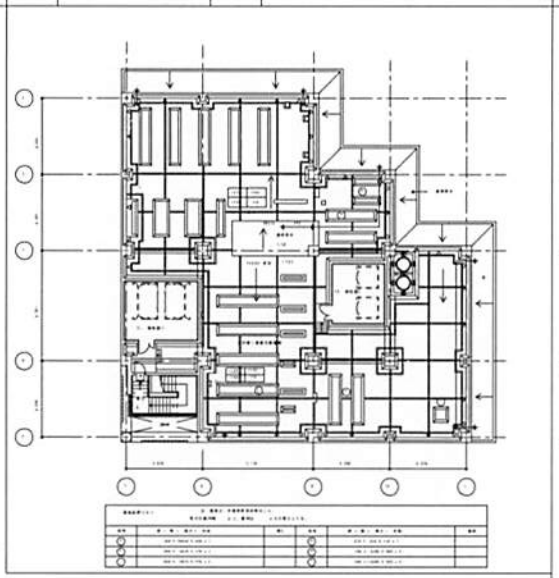

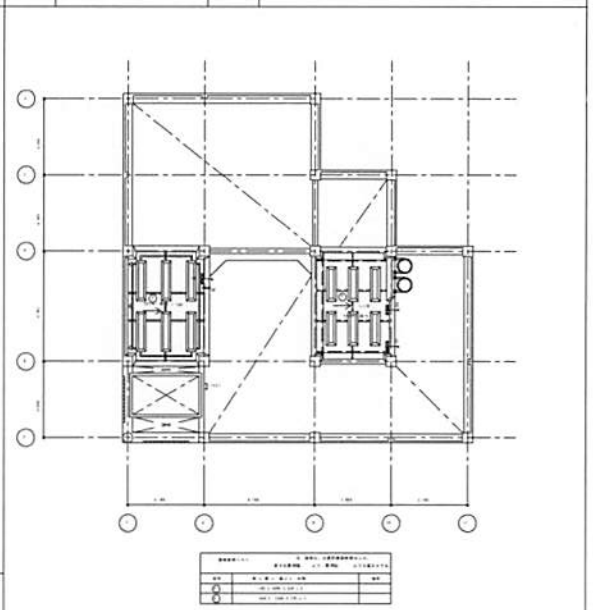

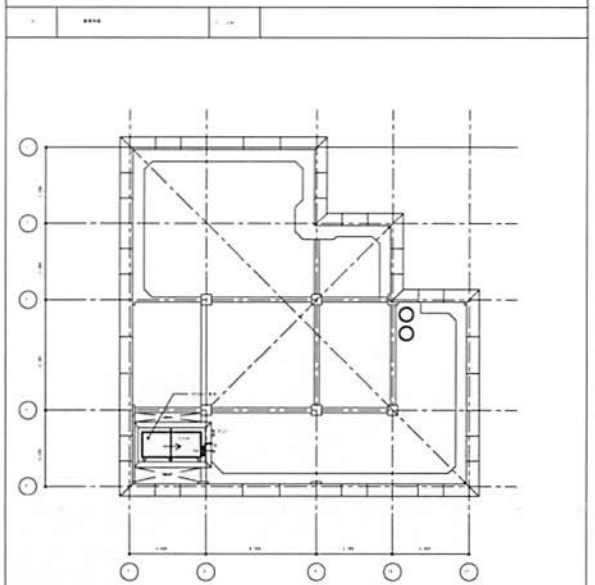


ARG
ARCHI TECTURAL RESEARCH GROUP
株式会社 エー・アール・シー
〒901-2113 沖縄県浦添市大平2丁目19番11号
Phone：(098)877-5554
FAX：(098)877-5642


1級建築士第250432号
池間 守
事務所登録番号 16k-644号

| | | | | | |
|---|---|---|---|---|---|
| 提出責任者 | | | 設計番号 | 工事名称 | 縮尺 1/400 |
| 技術 | 照査 | 製図 | 日付 年 月 日 | 図面名称 7F 平面図（本館） | 図面番号 A-04 |

# 手術室

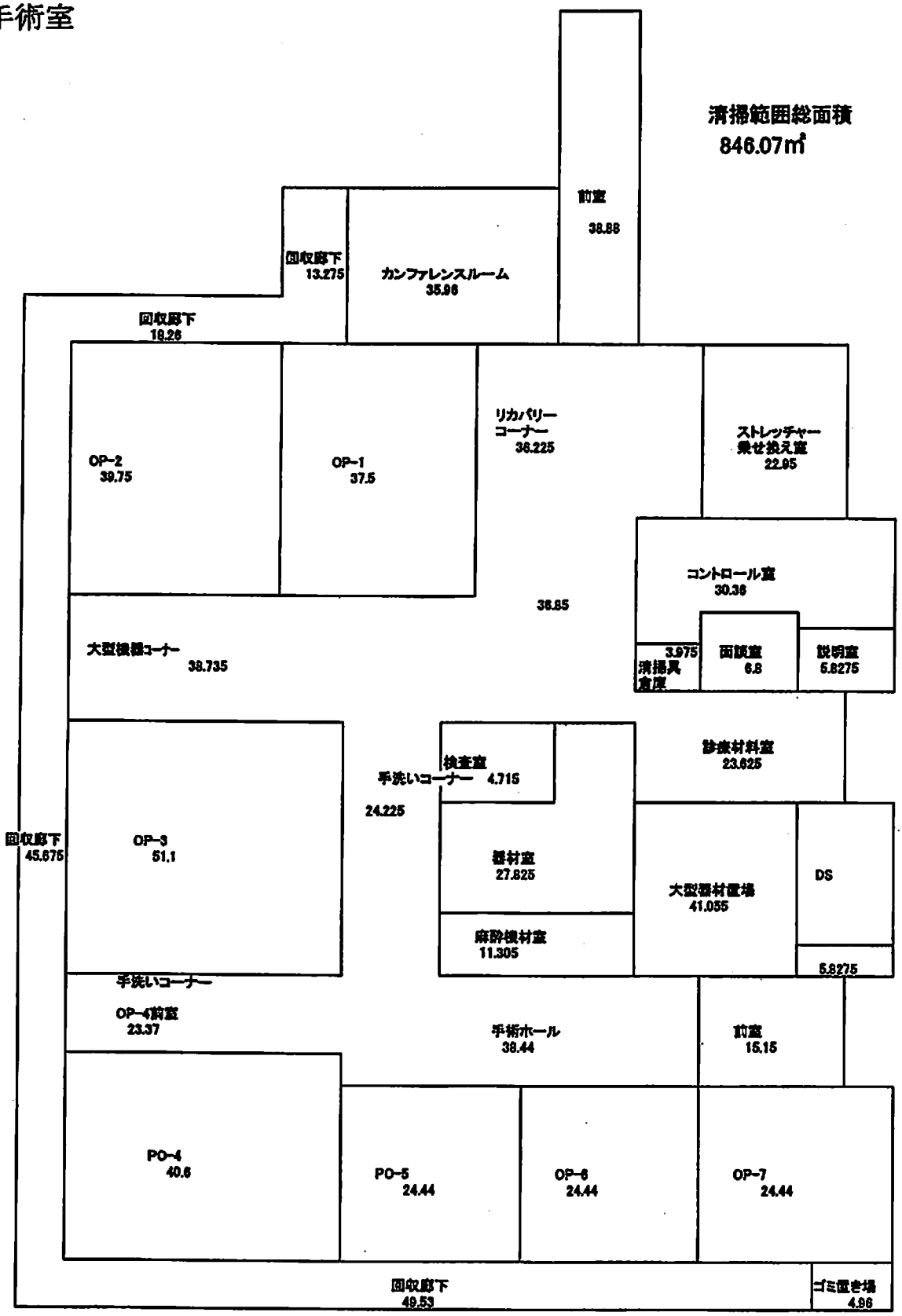
清掃範囲総面積
846.07㎡
前室
38.88
回収廊下
13.275
カンファレンスルーム
35.96
回収廊下
19.26
OP-2
39.75
OP-1
37.5
リカバリー
コーナー
36.225
ストレッチャー
乗せ換え室
22.95
コントロール室
30.36
36.85
大型機器コーナー
38.735
3.975
清掃具
倉庫
面談室
6.8
説明室
5.8275
診療材料室
23.625
検査室
手洗いコーナー 4.715
24.225
回収廊下
45.675
OP-3
51.1
器材室
27.825
大型器材置場
41.055
DS
麻酔機材室
11.305
5.8275
手洗いコーナー
OP-4前室
23.37
手術ホール
38.44
前室
15.15
PO-4
40.6
PO-5
24.44
OP-6
24.44
OP-7
24.44
回収廊下
49.53
ゴミ置き場
4.96

南病棟

## 1階床面積・建築面積算定図

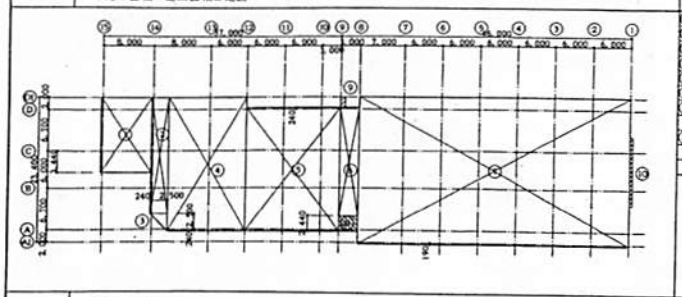

### 1階床面積算定表

| | | | |
|---|---|---|---|
| 1 | 7.760 × 12.140 | = | 94.210 |
| 2 | -2.740 × 18.900 | = | 51.790 |
| 3 | 2.740 × 2.740 × 0.5 | = | 3.75 |
| 4 | 11.740 × 21.640 | = | 254.050 |
| 5 | 14.760 × 19.880 | = | 293.430 |
| 6 | 3.000 × 17.440 | = | 52.320 |
| 7 | 43.00 × 23.590 | = | 1,014.37 |
| | 既存面積 | = | 1,763.92 |
| 8 | 3.00 × 2.440 | = | 7.320 |
| | 増築面積 | = | 7.320 |
| | 1階床面積1763.92 #, 320 | = | 1,771.240 |

## 2階床面積算定図

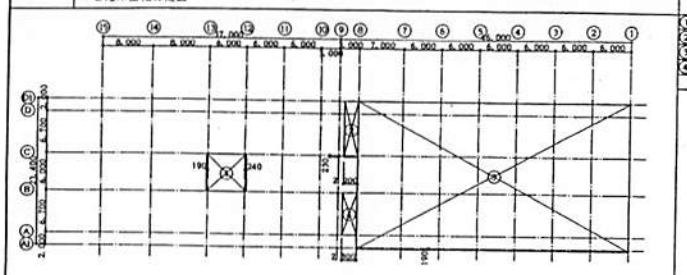

### 2階床面積算定表

| | | | |
|---|---|---|---|
| 1 | 6.430 × 6.000 | = | 38.580 |
| 2 | 2.200 × 8.930 | = | 19.650 |
| 3 | 43.000 × 23.590 | = | 1,014.370 |
| 4 | 2.300 × 6.700 | = | 15.410 |
| | 2階床面積 | | 1,088.010 |

## 3階床面積算定図

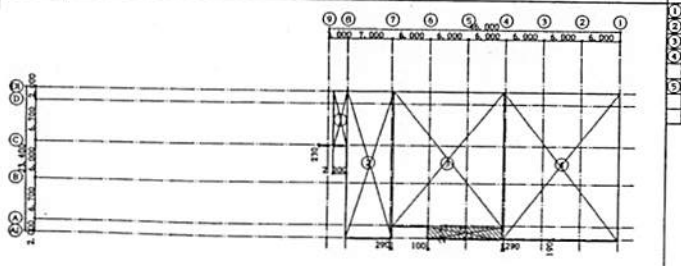

### 3階床面積算定表

| | | | |
|---|---|---|---|
| 1 | 2.200 × 8.930 | = | 19.650 |
| 2 | 7.290 × 23.590 | = | 171.970 |
| 3 | 17.420 × 21.665 | = | 377.400 |
| 4 | 18.290 × 23.590 | = | 431.460 |
| | 既存面積 | = | 1,000.48 |
| 5 | 11.81 × 1.925 | = | 22.734 |
| | 増築面積 | = | 22.730 |
| | 3階床面積000.48 #2.73 | = | 1,023.210 |

## 4階床面積算定図

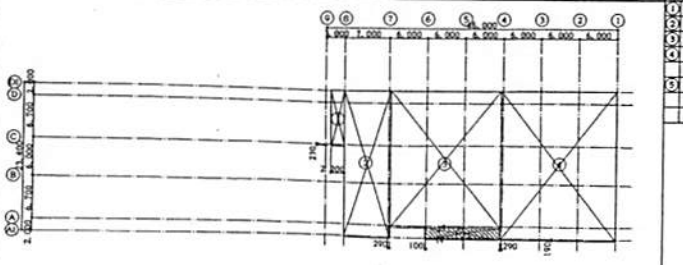

### 4階床面積算定表

| | | | |
|---|---|---|---|
| 1 | 2.200 × 8.930 | = | 19.650 |
| 2 | 7.290 × 23.590 | = | 171.970 |
| 3 | 17.420 × 21.665 | = | 377.400 |
| 4 | 18.290 × 23.590 | = | 431.460 |
| | 既存面積 | = | 1,000.48 |
| 5 | 11.81 × 1.925 | = | 22.734 |
| | 増築面積 | = | 22.730 |
| | 4階床面積000.48 #2.73 | = | 1,023.210 |

## 5階床面積算定図

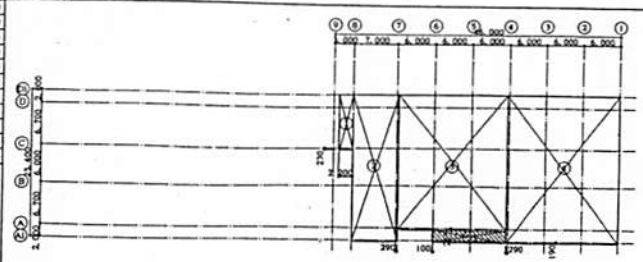

### 5階床面積算定表

| | | | |
|---|---|---|---|
| 1 | 2.200 × 8.930 | = | 19.650 |
| 2 | 7.290 × 23.590 | = | 171.970 |
| 3 | 17.420 × 21.665 | = | 377.400 |
| 4 | 18.290 × 23.590 | = | 431.460 |
| | 既存面積 | = | 1,000.48 |
| 5 | 11.81 × 1.925 | = | 22.734 |
| | 増築面積 | = | 22.730 |
| | 5階床面積000.48 #2.73 | = | 1,023.210 |

## R階床面積算定図

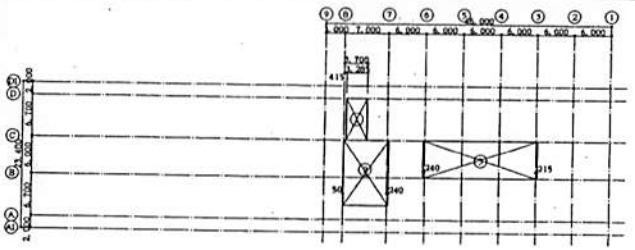

### R階床面積算定表

| | | | |
|---|---|---|---|
| 1 | 3.285 × 6.700 | = | 22.010 |
| 2 | 10.490 × 7.190 | = | 75.420 |
| 3 | 18.455 × 6.000 | = | 110.730 |
| | R階床面積 | | 208.160 |

### 延床面積

| | 既存面積 | 増築面積 | 合計 |
|---|---|---|---|
| 1階床面積 | 1,763.920 | 7.320 | 1,771.240 |
| 2階床面積 | 1,088.010 | 0 | 1,088.010 |
| 3階床面積 | 1,000.480 | 22.730 | 1,023.210 |
| 4階床面積 | 1,000.480 | 22.730 | 1,023.210 |
| 5階床面積 | 1,000.480 | 22.730 | 1,023.210 |
| R階床面積 | 208.160 | 0 | 208.160 |
| 延床面積 | 6,061.530 | 75.510 | 6,137.040 |

### 建築面積

| | | | |
|---|---|---|---|
| | 1階床面積 | = | 1,771.240 |
| 9 | 0.800 × 1.760 | = | 1.410 |
| 10 | 0.500 × 10.880 | = | 5.440 |
| | 建築面積 | = | 1,778.09 |

| | | | |
|---|---|---|---|
| 竣工 | 13.8.21 | | |
| 検査 | 14.7.26 | | |
| 監理 | | | |
| 設計 | | | |

| | | | |
|---|---|---|---|
| 施工者 建築 第1工区 | 南進建設 株式会社 | 施工者 建築 第2工区 | 株式会社 大米建設 |

| | | | | | |
|---|---|---|---|---|---|
| 工事名称 | 沖縄県立中部病院新南病棟改修工事（建築第1・2工区） | 図面名称 | 面積算定図 | | |
| 工事場所 | 浦添市字仲西2081番地ほか | 縮尺 | 1/400 | 図面番号 | （通し番号） A-11 |
| 発注 | 沖縄県福祉保健部病院管理局 | 工事年度 | 平成14年度 | | （建築番号） - |

01DG001－013

南病棟

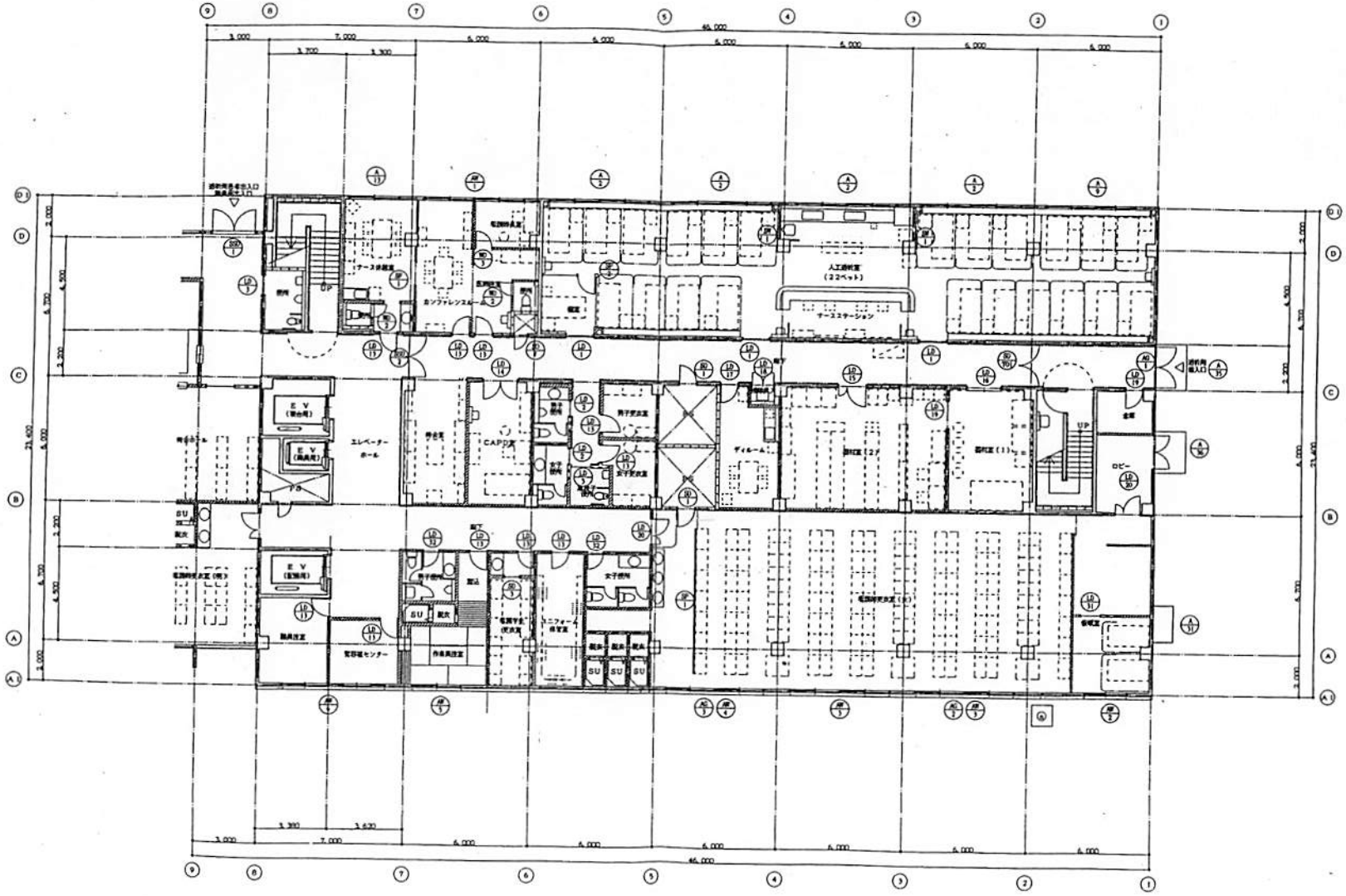


| | | | | | | | | | |
|---|---|---|---|---|---|---|---|---|---|
| 第 工 | 13.6.21 | | 施工者 建築 第1工区 | 南進建設　株式会社 | 施工者 建築 第2工区 | 株式会社　大米建設 | 工事名称 | 沖縄県立中部病院新病棟改修工事（建築第1・2工区） | 図面名称 | 1階平面図（1） |
| 竣 工 | 14.7.26 | | | | | | 工事場所 | 浦添市宮城2番地ほか | 縮 尺 | 1/100 |
| 監 理 | | | | | | | 発 注 | 沖縄県福祉保健部病院管理局 | 工事年度 | 平成14年度 |
| 検 査 | | | | | | | | | 図面番号 | （流し番号） A－12 |
| | | | | | | | | | | （建築番号） － |

01DG001－014

南病棟

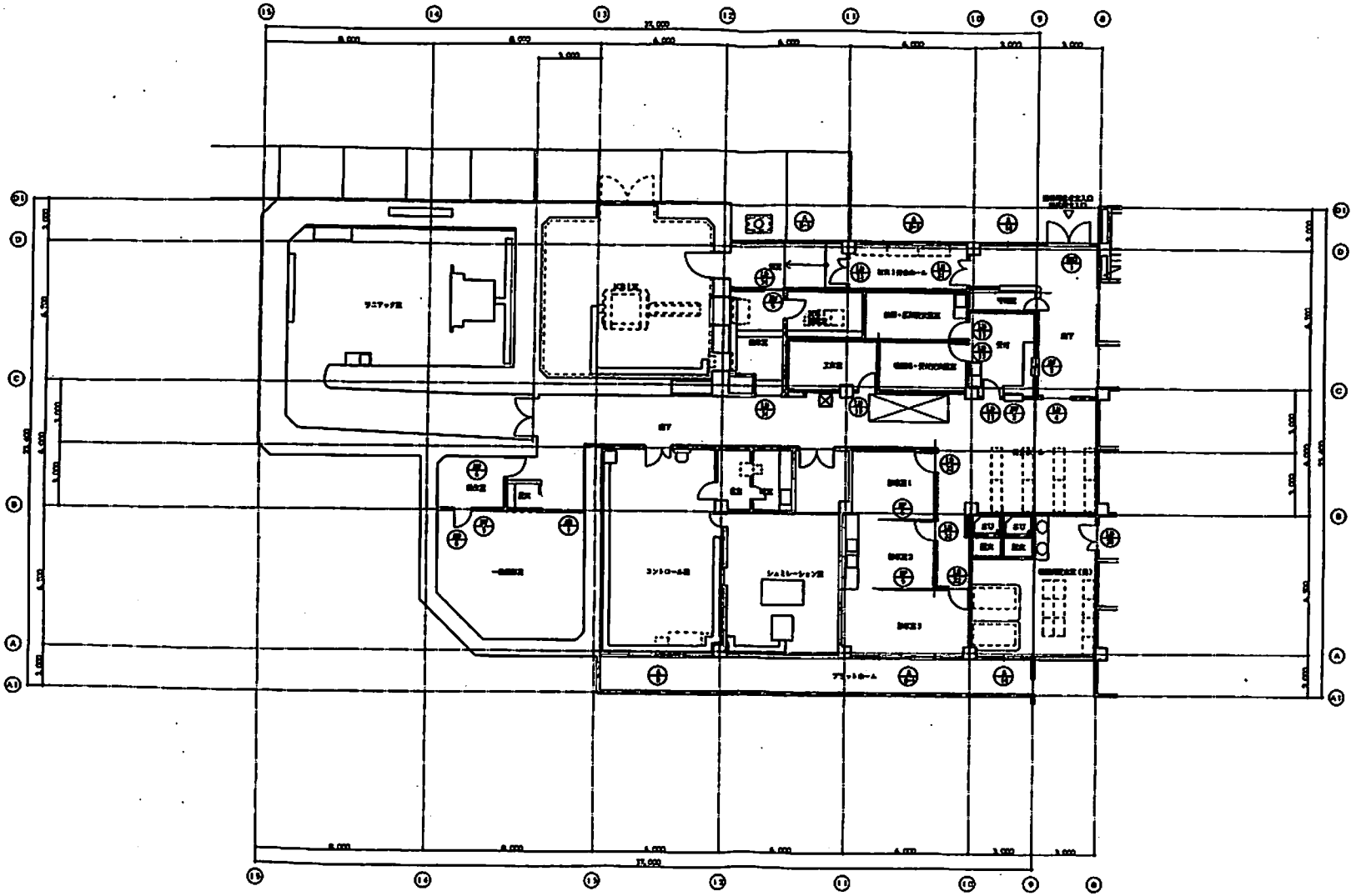

| | | | | | | | | | |
|---|---|---|---|---|---|---|---|---|---|
| 竣工 13.8.22 | | 施工者 建築 第1工区 | 南港建設 株式会社 | 施工者 建築 第2工区 | 株式会社 大米建設 | 工事名称 | 沖縄県立中部病院病棟新築工事（建築第1・2工区） | 図面名称 | 1階平面図（2） |
| 竣工 14.7.26 | | | | | | 工事場所 | 沖縄県うるま市字赤道2911番地ほか | 縮尺 | 1/100 |
| 竣工 | | | | | | 発注 | 沖縄県企業局企業管理課 | 工事年度 | 平成14年度 |

図面番号 (建築番号) A -13

(設備番号) -

01DG001－015

南病棟

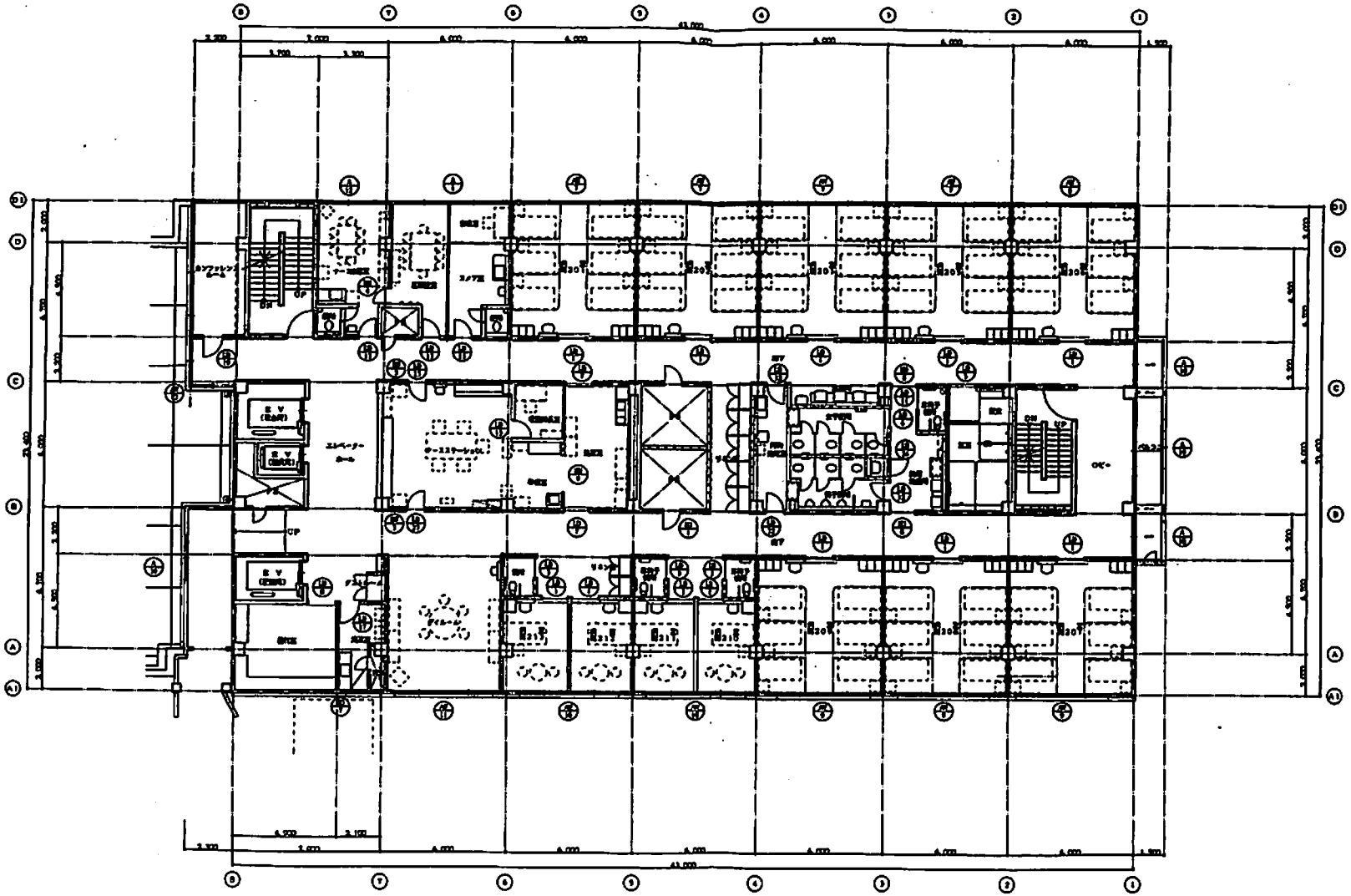

| | | | | | | | | | |
|---|---|---|---|---|---|---|---|---|---|
| 第3 | 13.8.31 | | 施工者 建築 第1工区 | 南道建設 株式会社 | 施工者 建築 第2工区 | 株式会社 大米建設 | 工事名称 | 沖縄県立中部病院南棟病棟改修工事 | 図面名称 | 2階平面図(1) |
| 第2 | 14.7.25 | | | | | | 工事場所 | | 縮尺 | 1/100 |
| 第1 | | | | | | | 施主 | 沖縄県企業局病院管理局 | 工事年度 | 平成14年度 |

01DG001－016

南病棟

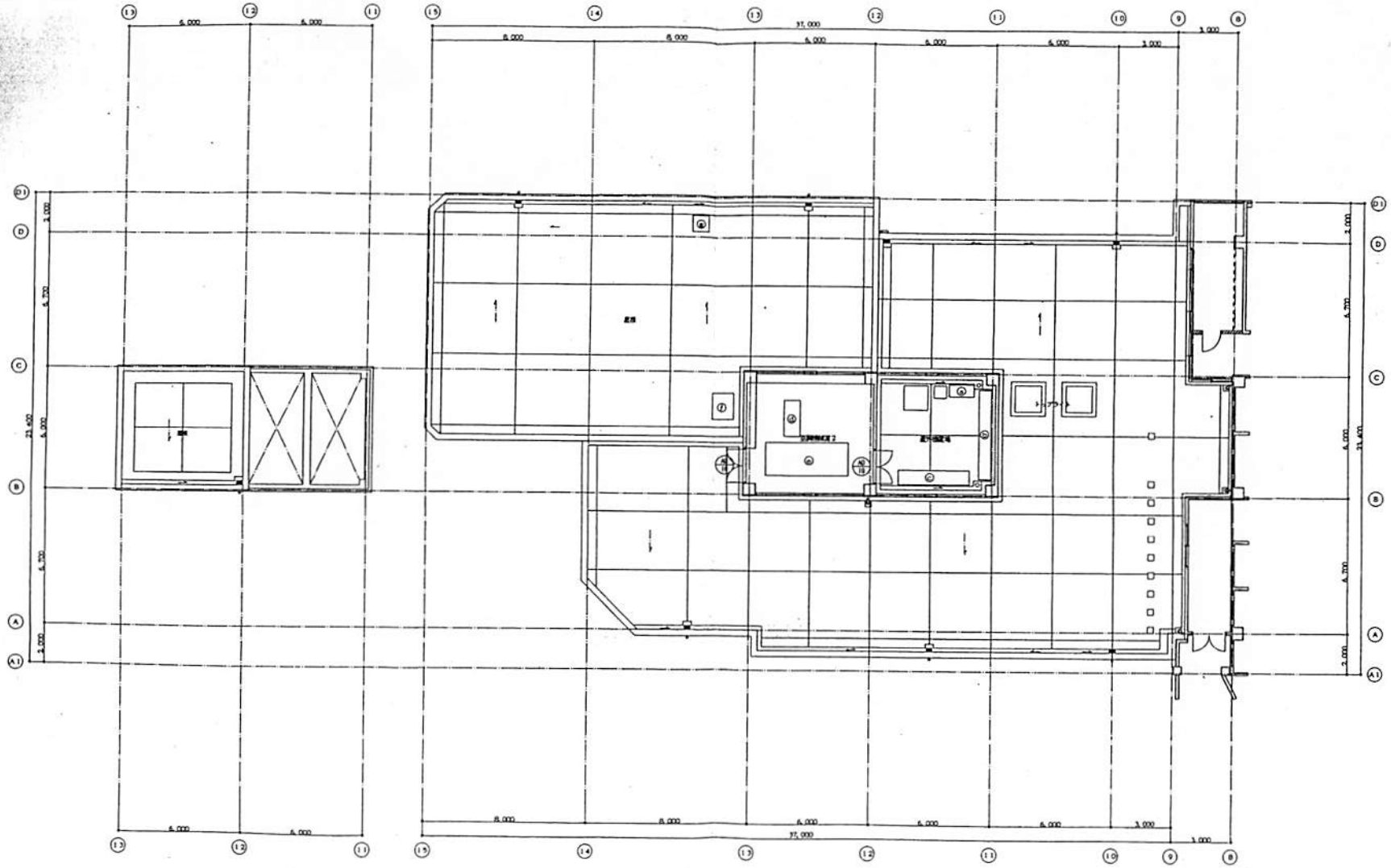

| | | | | | | | | | |
|---|---|---|---|---|---|---|---|---|---|
| 修正 | 13.8.21 | 施工者 建築 第1工区 | 南進建設　株式会社 | 施工者 建築 第2工区 | 株式会社　大米建設 | 工事名称 | 沖縄県立中部病院新病棟建設等工事（建築第1・2工区） | 図面名称 | 2階平面図（2） |
| 修正 | 14.7.24 | | | | | 工事場所 | 具志川市字宮城281番地ほか | 縮尺 | 1/100 |
| 監理 | | | | | | 発注 | 沖縄県福祉保健部病院管理局 | 工事年度 | 平成14年度 |
| 承認 | | | | | | | | 図面番号 | （通し番号） A－15 |
| | | | | | | | | | （建築番号） － |

01DG001－017

南病棟

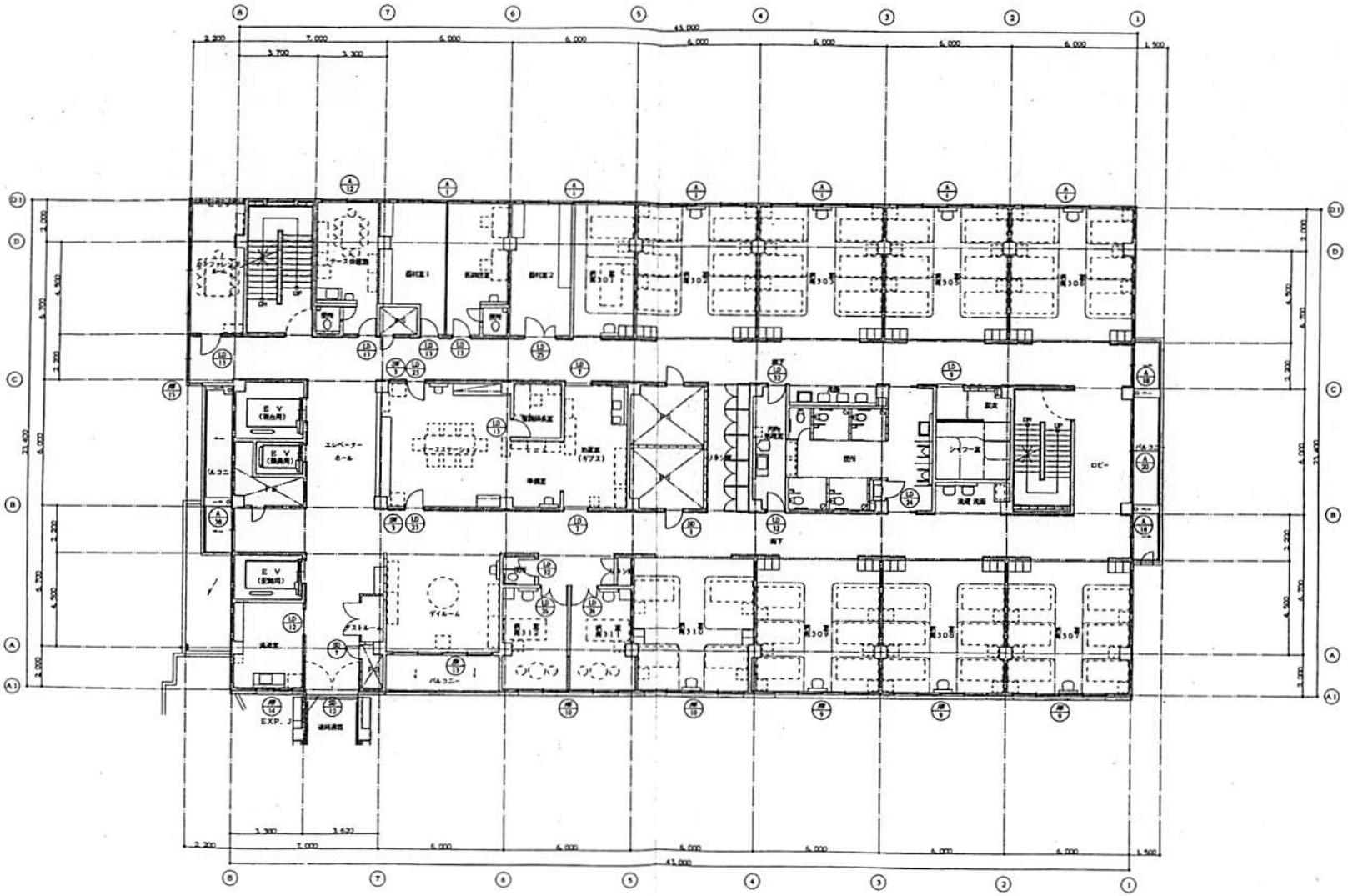


| | | | | | | | | | |
|---|---|---|---|---|---|---|---|---|---|
| 変更 | 13.8.21 | 施工者 建築 第1工区 | 南進建設　株式会社 | 施工者 建築 第2工区 | 株式会社　大米建設 | 工事名称 | 沖縄県立中部病院南病棟改修工事（建築第1・2工区） | 図面名称 | 3階平面図 |
| 検図 | 14.7.26 | | | | | 工事場所 | 高志川市宜野湾2281番地ほか | 縮尺 | 1/100 |
| 監理 | | | | | | 発注 | 沖縄県開発建設部病院管理局 | 工事年度 | 平成14年度 |
| 施工 | | | | | | | | 図面番号 | （通し番号） A－16 |
| | | | | | | | | | （建築番号） － |

01DG001－018

南病棟

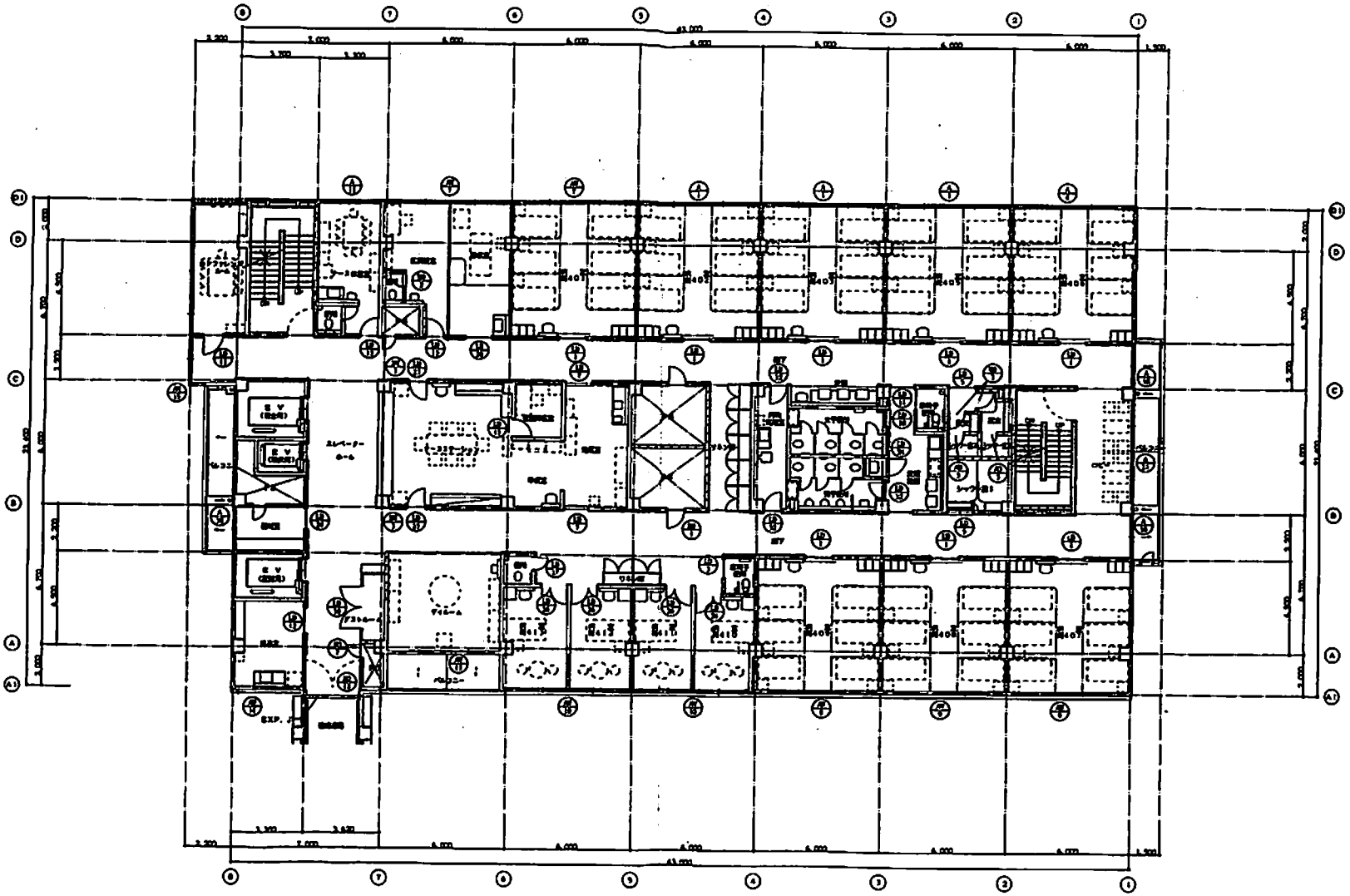

| | | | | | | | | | |
|---|---|---|---|---|---|---|---|---|---|
| 第 2 | 13.6.21 | | 施工者 建築 第1工区 | 南進建設 株式会社 | 施工者 建築 第2工区 | 株式会社 大米建設 | 工事名称 | 沖縄県立中部病院建設工事（建築第1・2工区） | 図面名称 | 4階平面図 |
| 第 1 | 14.7.28 | | | | | | 工事名称 | 名護市字宜野座296番地 | 縮 尺 | 1/100 |
| 第 2 | | | | | | | 発 注 | 沖縄県企業局建設管理室 | 工事完成 | 平成14年度 |

(図面番号) A - 17

(図面番号) -

01DG001－019

南病棟

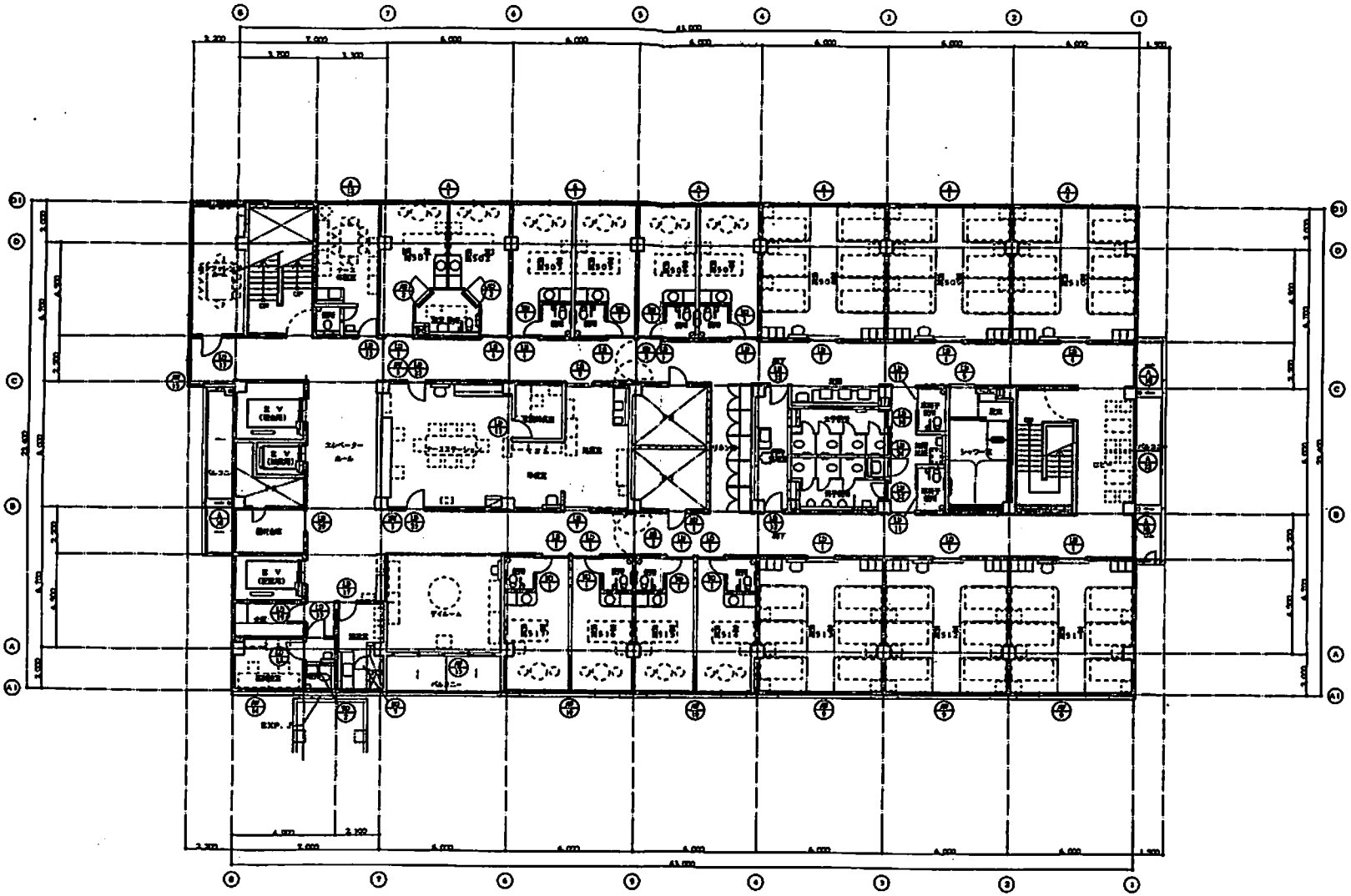

| | | | | | | | |
|---|---|---|---|---|---|---|---|
| 17.6.21 | | 施工者 建築 第1工区 | 南造建設 株式会社 | 施工者 建築 第2工区 | 株式会社 大米建設 | 縮尺 | 1/100 |
| 14.7.24 | | | | | | | |

01DG001－020

南病棟

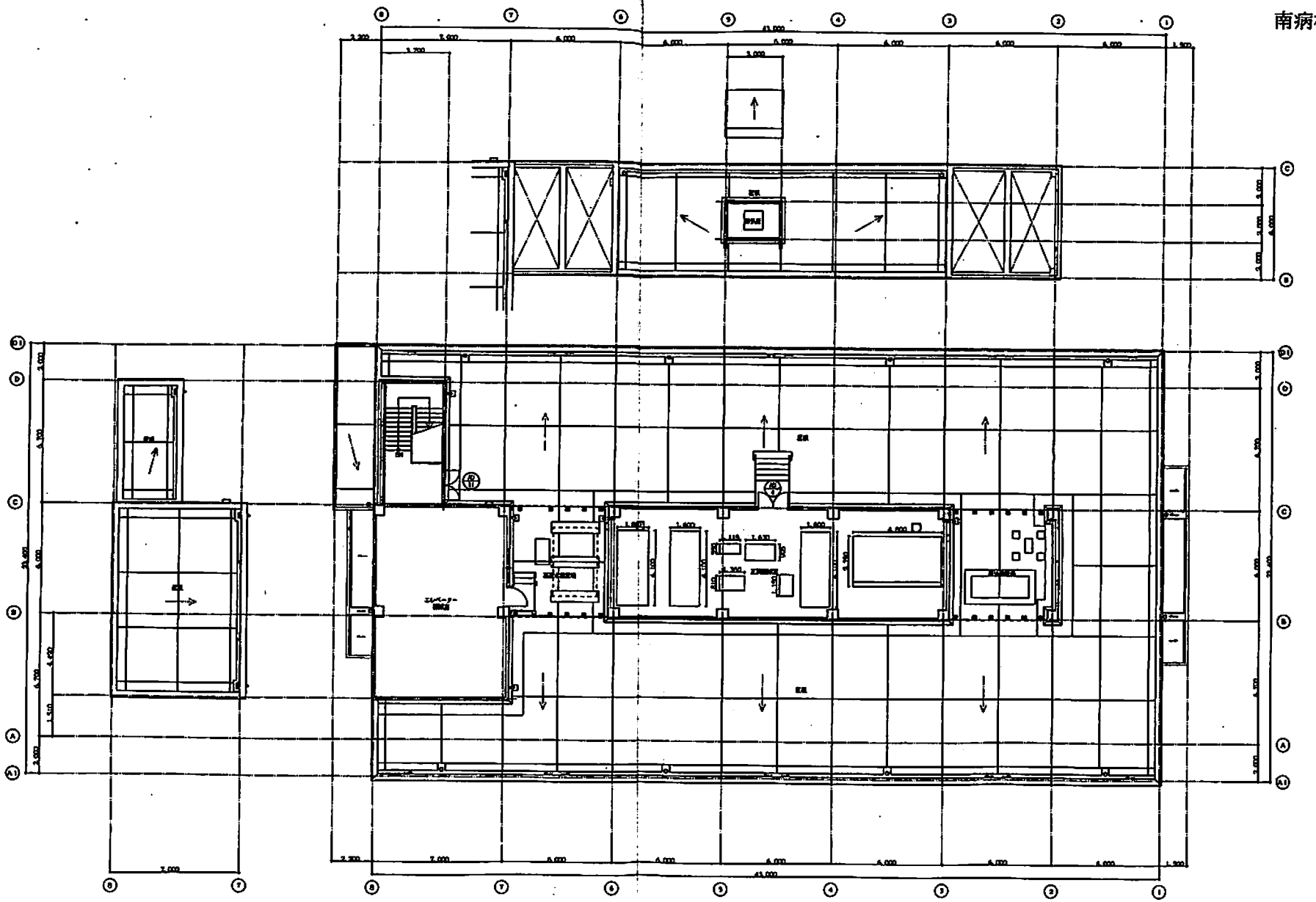

| | | | | | | | | | |
|---|---|---|---|---|---|---|---|---|---|
| 改定 | 13.8.21 | 施工者 | 南進建設 株式会社 | 施工者 | 株式会社 大米建設 | 工事名称 | 沖縄県立中部病院(仮称)病棟改築工事 | 図面名称 | R階平面図 |
| 改定 | 14.7.26 | 施設 | 第1工区 | 施設 | 第2工区 | 工事場所 | 沖縄県浦添市伊祖字城間 | 縮尺 | 1/100 |
| 改定 | | | | | | 発注 | 沖縄県企業局病院建設管理室 | 工事年度 | 平成14年度 |
| 改定 | | | | | | | | 図面番号 | (SLD-5) A-19 |
| | | | | | | | | | (図面番号) - |

01DG001－021

資料棟

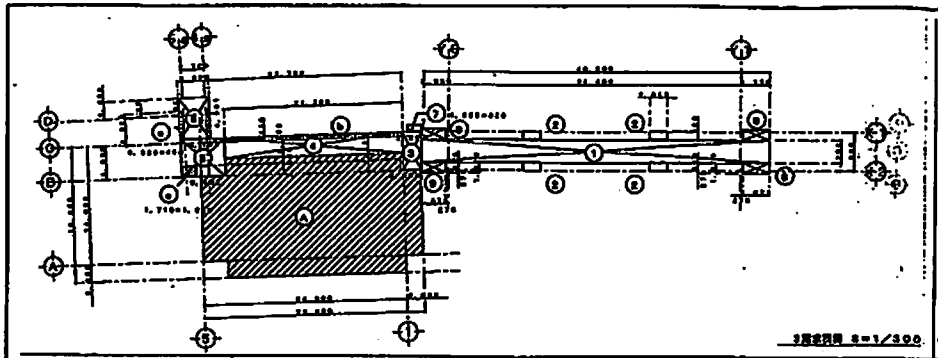

3階求積図 S=1/300

| | | |
|---|---|---|
| 屋根面積3F部分 小計 128,620 | 外周長3F壁面部分 小計 87,067 | 底面積3F部分 小計 128,620 |
| ①40,800×2,700 =108,360 | ①7,062×2,237×4,450×2= 2,889 | 外周長3F壁面部分 小計 87,067 |
| ① 2,000×0,000×4= 7,424 | ① 21,280 = 2,450 = 51,940 | 3F延面積部分 小計 616,093 |
| ① 1,175×2,875×2= 6,780 | ①6,182×2,190×4,450×2= 22,917 | |
| ① 2,175×2,875×2= 6,280 | ①6,802×4,851×3,600×2= 17,791 | ① 延面積3F 小計 845,020 |
| | ① 1,886 = 0,820 = 1,374 | |
| | A① 1,710 = 1,920 =A -3,283 | |
| | A① 0,450 =22,792 =A-10,256 | |
| | A① 0,450 = 2,328×2=A -2,096 | |

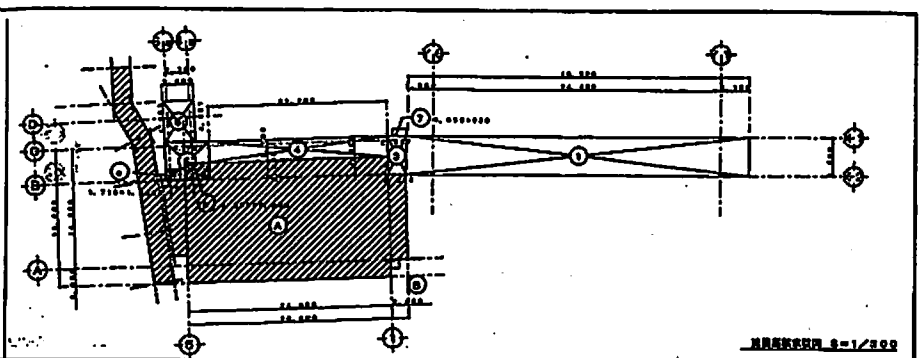

屋根面積求積図 S=1/300

| | | |
|---|---|---|
| 屋根面積部分 小計 128,620 | 外周長屋根部分 小計 64,832 | 屋根面積部分 小計 128,620 |
| ①40,800×4,800 =128,620 | ① 3階求積図に同じ = 9,889 | 外周長屋根部分 小計 64,832 |
| ① 勾配 | ① 〃 = 51,940 | 屋根部分 小計 276,782 |
| | ① 〃 = 22,917 | |
| | ① 〃 = 17,791 | 延面積屋根 小計 494,110 |
| | ① 〃 = 1,374 | ① =494,110 |
| | A① 〃 =A2,283 | ① 1,000×1,000 = 1,000 |
| | A① 2,800×2,000 =A5,780 | |

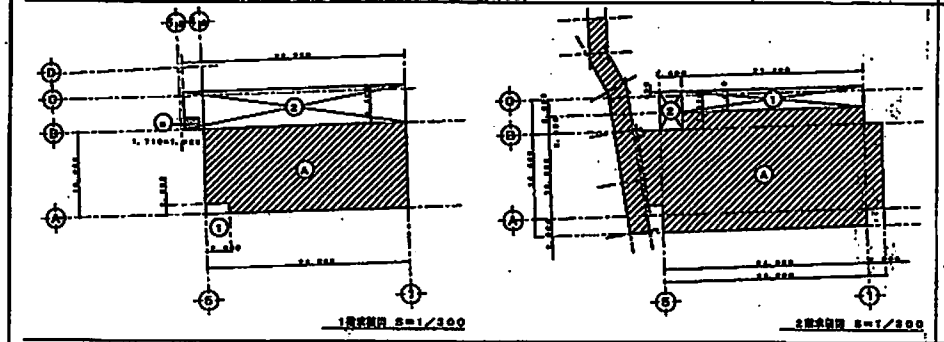

1階求積図 S=1/300

2階求積図 S=1/300

| | | | |
|---|---|---|---|
| 外周長1F壁面部分 小計 119,664 | ① 延面積1F 小計 212,460 | 外周長2F壁面部分 小計 64,000 | ① 延面積2F 小計 422,920 |
| ① 2,600 ×2,000 = 5,600 | | ①2,450 ×21,400 = 52,430 | |
| ①29,360 ×4,450 =117,257 | | ①4,450 × 2,600 = 11,570 | |
| A① 1,710 ×1,920 = A3,283 | | | |

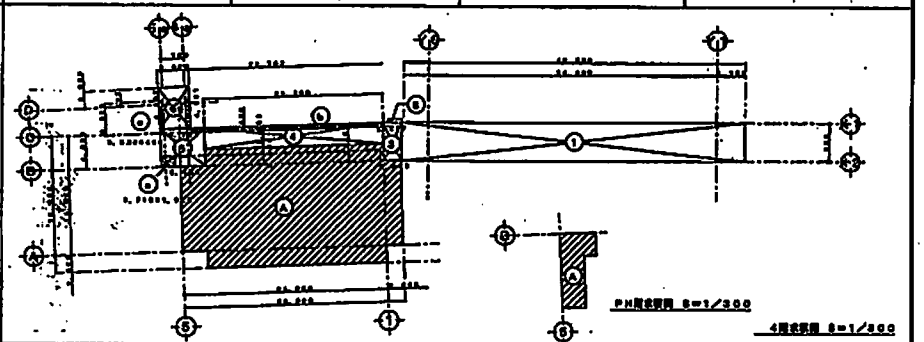

PH階求積図 S=1/300

4階求積図 S=1/300

| | | | |
|---|---|---|---|
| 屋根面積4F部分 小計 102,250 | 外周長4F部分 小計 87,067 | 屋根面積4F部分 小計 102,250 | 外周PH部分 小計 20,690 |
| ①40,900 ×4,900 =102,250 | ① 3階求積図に同じ = 9,889 | 外周長4F壁面部分 小計 87,067 | |
| ① 勾配 | ① 〃 = 51,940 | 4F延面積部分 小計 889,317 | |
| | ① 〃 = 22,917 | | |
| | ① 〃 = 17,791 | ①延面積4F 小計 849,020 | |
| | ① 〃 = 1,374 | | |
| | A① 〃 =A -3,283 | | |
| | A① 〃 =A-10,256 | | |
| | A① 〃 =A -2,096 | | |

面積表

| | | |
|---|---|---|
| 延面積 | 合計 707,488 M² (213,79 坪) | |
| | 内訳 494,110 M² (149,52 坪) | |
| | 屋根 276,782 M² ( 83,73 坪) | |
| 建築面積 | 合計 2,028,679 M² (613,77 坪) | |
| | 内訳 1,358,889 M² (410,16 坪) | |
| | 屋根 669,774 M² (202,61 坪) | |

各階面積表

| 階 | 内訳部分 | 屋根部分 | 合 計 |
|---|---|---|---|
| 1階 | 212,460 | 119,664 | 332,024 |
| 2階 | 422,920 | 64,000 | 486,920 |
| 3階 | 345,020 | 219,893 | 692,018 |
| 4階 | 349,920 | 269,317 | 619,237 |
| PH階 | 20,690 | 0,000 | 20,690 |
| 合 計 | 1,350,889 | 669,774 | 2,020,679 |

| | | | | | |
|---|---|---|---|---|---|
| 設計 | 13.11.6 | | | | |
| 検図 | 13.8.20 | | | | |
| 図面 | | | | | |
| 確認 | | | | | |

施工者 株式会社 大林組

| | | | | | |
|---|---|---|---|---|---|
| 工事名称 | 外国語大学国際交流会館工事（留学生用宿舎） | 図面名称 | 求積図、面積表 | | |
| 工事場所 | 東京都千代田区九段三丁目[illegible] | 縮尺 | 1/300 | 図面番号 | (図心番号) A-007 |
| 施主 | 外国語大学国際交流会館建設委員会 | 工事年度 | 平成13年度 | | (図面番号) - |

2

資料棟

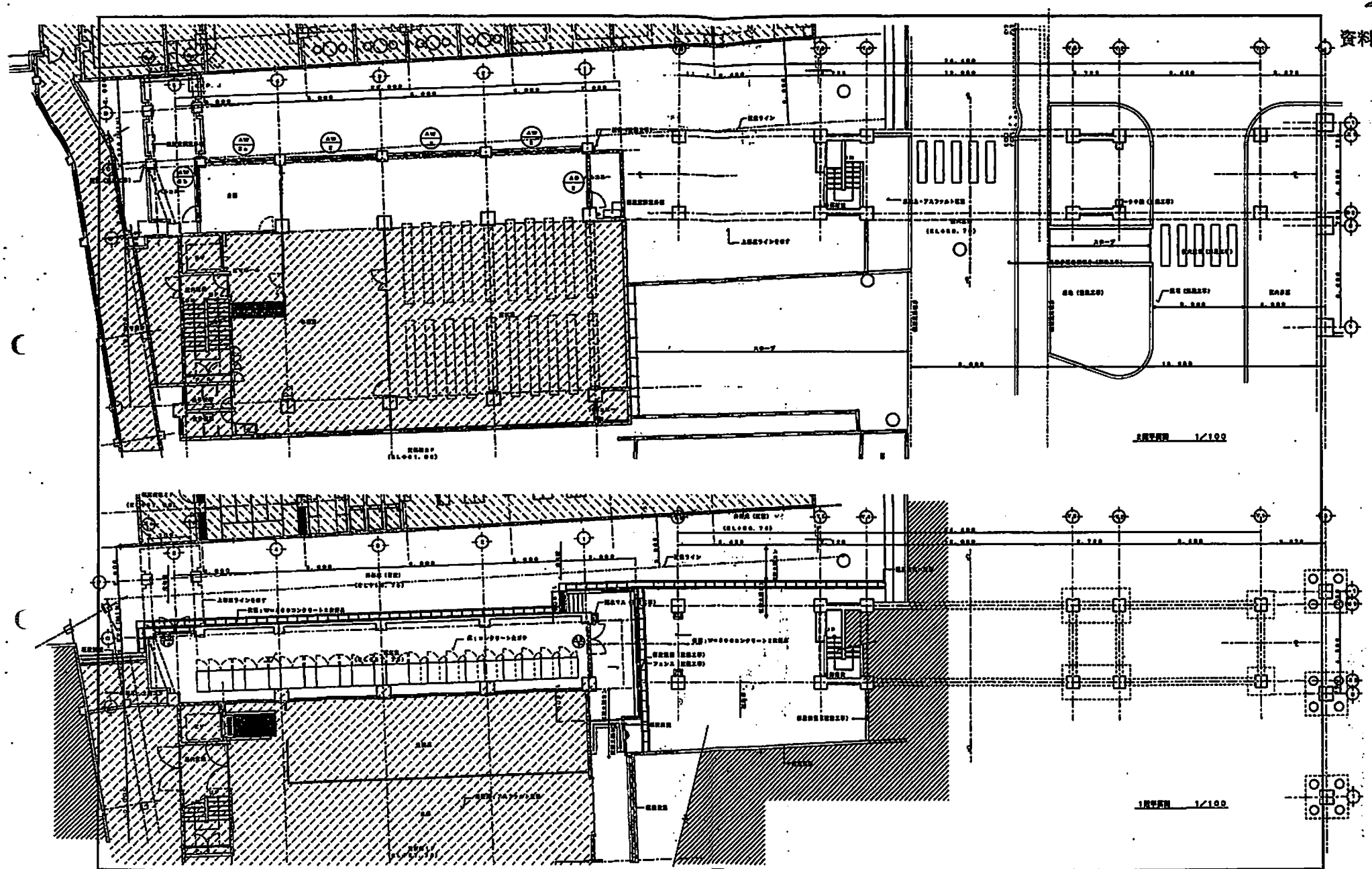


| | | | | | |
|---|---|---|---|---|---|
| 工事名称 | 沖縄県立中部病院(仮称)改築工事 (建築高度実施) | 図面名称 | 1, 2階平面図 | | |
| 工事場所 | 県道24号宜野湾市1丁目地内 | 縮尺 | 1/100 | 図面番号 | (図面番号) A－000 |
| 発・注 | 沖縄県企業局建築設計管理室 | 工事年度 | 平成1年度 | | (図面番号) － |

株式会社 大米建設

3

資料棟

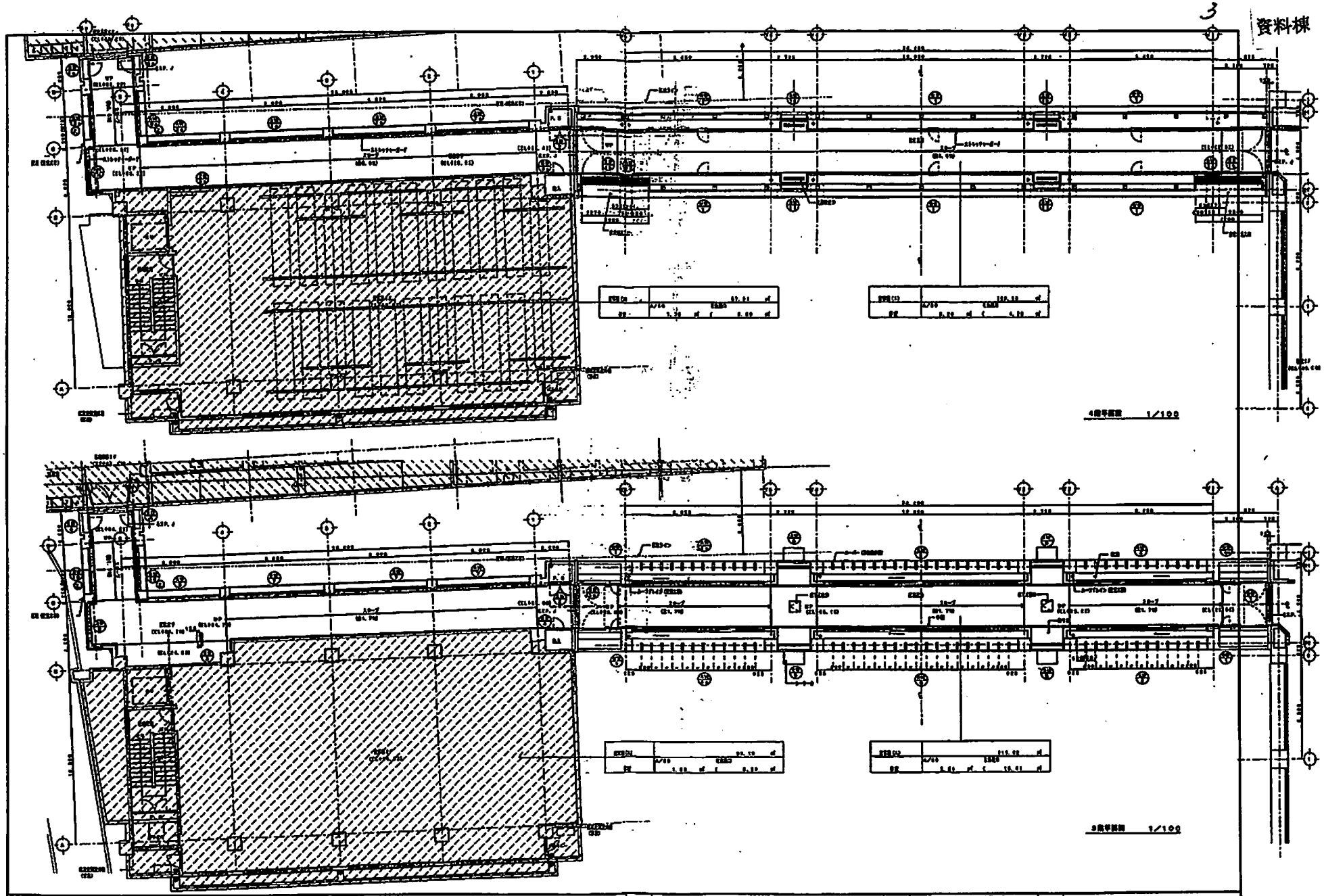


| | | | | | |
|---|---|---|---|---|---|
| 工事名称 | 井関農業中部機械化工場（電機部門）新設工事 | 図面名称 | 3、4階平面図 | | |
| 工事場所 | 愛知県[illegible]郡[illegible]町[illegible] | 縮尺 | 1/100 | 図面番号 | (図面番号) A－006 |
| 施工者 | 井関農業中部機械化工場建設所 | 工事年度 | 平成12年度 | | (図面番号) － |

株式会社 大林組設

4

資料棟

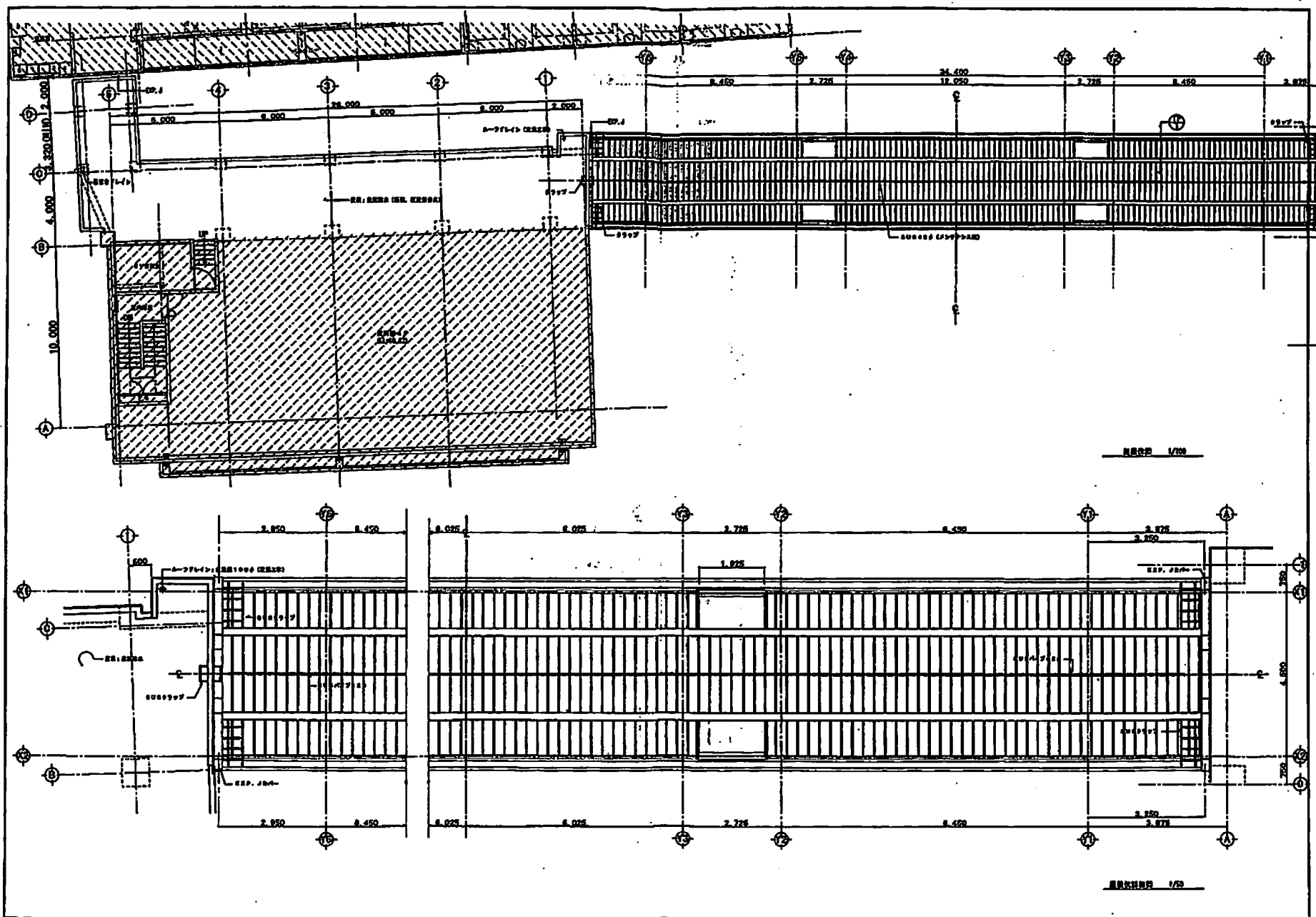


| | | | | | |
|---|---|---|---|---|---|
| 工事名称 | 沖縄県立中部病院改築工事（建築設備関係） | 図面名称 | 1階平面図、2階全体平面図 | | |
| 工事場所 | 具志川市字宮里280番地ほか | 縮尺 | 1/100 | 図面番号 | A－010 |
| 施工 | 沖縄県知事 | 工事年度 | 平成13年度 | | |

株式会社 大東建設